

Mietspiegel Reutlingen 2025

Online-Rechner
unter
www.mietspiegel-reutlingen.de

Mietspiegel Reutlingen 2025





Inhaltsverzeichnis

Allgemeine Hinweise

Mietspiegelneuerstellung 2023 und seine Fortschreibung 2025	7
Funktion und Anwendung des Mietspiegels	7
Geltungsbereich	7
Nettomiete und Nebenkosten	8

Anwendung des Mietspiegels

Schritt 1: Ermittlung des durchschnittlichen Mietniveaus nach Wohnungsgröße und Baualter	10
Schritt 2: Ermittlung von Zu-/Abschlägen je nach Wohnungsart, Ausstattung, Beschaffenheit und Wohnlage	12
Wohnlagenkarte	14
Schritt 3: Ermittlung der ortsüblichen Vergleichsmiete	15
Mietpreisspannen	16

Anwendungsbeispiel

Weiterführende Hinweise

Mieterhöhung bis zur ortsüblichen Vergleichsmiete	18
Kappungsgrenze	18
Mietpreisbremse	18
Staffel-/Indexmietverträge	19
Prüfung auf Mietüberhöhung	19

Straßenverzeichnis

Information und Beratung

Impressum	39
Bildnachweise	39

Allgemeine Hinweise

Mietspiegelneuerstellung 2023 und seine Fortschreibung 2025

Der qualifizierte Mietspiegel 2023 wurde im Auftrag der Stadt Reutlingen auf der Grundlage einer repräsentativen Mieterumfrage aufgestellt. Er basiert auf 1.204 Datensätzen, die im Zeitraum Juli bis August 2022 bei zufällig ausgewählten mietspiegelrelevanten Haushalten im Stadtgebiet schriftlich und elektronisch erhoben wurden.

Dieser Mietspiegel wurde 2025 mit Hilfe einer Stichprobenerhebung an die aktuelle Marktentwicklung angepasst. Die Daten wurden im Zeitraum Juli bis September 2024 bei 2.500 zufällig ausgewählten, mietspiegelrelevanten Haushalten im Projektgebiet schriftlich und elektronisch erhoben.

Der Mietspiegel 2023 sowie seine Fortschreibung 2025 wurden durch das EMA-Institut für empirische Marktanalysen, Regensburg, nach anerkannten wissenschaftlichen Grundsätzen durchgeführt. Eine Arbeitsgruppe aus Interessenvertretern und Wohnungsmarktexperten hat das Projekt fachlich begleitet. Darin vertreten waren:

- der Deutsche Mieterbund Reutlingen-Tübingen e. V.,
- Haus & Grund Reutlingen und Region e. V.

Der Mietspiegel wurde durch Beschluss des Gemeinderats am 30.01.2025 als qualifizierter Mietspiegel gemäß § 558d Bürgerliches Gesetzbuch (BGB) anerkannt. Er tritt am 01.02.2025 in Kraft und gilt für den Zeitraum von zwei Jahren.

Funktion und Anwendung des Mietspiegels

Der Mietspiegel ist gemäß §§ 558c und 558d BGB eine Übersicht über die in Reutlingen gezahlten Mieten für frei finanzierten Wohnraum vergleichbarer Art, Größe, Ausstattung, Beschaffenheit und Lage einschließlich energetischer Ausstattung und Beschaffenheit (= ortsübliche Vergleichsmiete). Die ortsübliche Vergleichsmiete setzt sich aus Mieten zusammen, die in den letzten sechs Jahren neu vereinbart oder, von Betriebskostenerhöhungen abgesehen, geändert worden sind.

Der Mietspiegel trägt dazu bei, das Mietpreisgefüge im nicht preisgebundenen Wohnungsbestand transparent abzubilden. Streitigkeiten zwischen Mietvertragsparteien aus Unkenntnis über das Mietniveau sollen vermieden bzw. versachlicht, Kosten der Beschaffung und Bewertung von Informationen über Vergleichsmieten im Einzelfall geringgehalten werden. Den Gerichten wird in Streitfällen die Entscheidung erleichtert.

Der Mietspiegel ist eine der gesetzlichen Begründungsalternativen bei der Anpassung der Miethöhe zwischen den Mietvertragspartnerinnen/-partnern. Bei Neuvermietungen kann die Miete grundsätzlich frei vereinbart werden. Die Vereinbarungsfreiheit endet, wenn eine überhöhte Miete verlangt wird (§ 5 Wirtschaftsstrafgesetz).

Geltungsbereich

Dieser Mietspiegel gilt nur für Mietwohnungen und vermietete Häuser auf dem nicht preisgebundenen Wohnungsmarkt, die bis zum 31.07.2024 gebaut wurden.

Aufgrund rechtlicher Bestimmungen fallen nicht in den Anwendungsbereich des Mietspiegels:

- preisgebundene und öffentlich geförderte Wohnungen, die einer Mietpreisbindung unterliegen
- Wohnraum, der überwiegend gewerblich genutzt wird
- Wohnraum, der Teil eines Wohnheims, einer sozialen Einrichtung oder einer Sammelunterkunft ist (z. B. Studenten-, Alten-, Pflege-, Personalwohnheim, vorläufige Unterbringung (Geflüchtete), Behinderteneinrichtung, soziale Wohngruppe, Wohnungen, bei denen die Mietzahlung zusätzliche Leistungen abdeckt (z. B. Betreuung und Verpflegung, wie etwa „betreutes Wohnen“))
- Wohnraum, der nur kurzfristig oder vorübergehend – maximal drei Monate – vermietet ist (z. B. Ferienwohnungen).

Nicht unmittelbar anwendbar ist der Mietspiegel auf nachfolgend aufgelistete besondere Wohnraumverhältnisse, die bei der Datenerhebung nicht oder zu selten erfasst wurden:

- überwiegend möbliert vermieteter Wohnraum (ausgenommen Ausstattung mit Einbauküchen und/oder Einbauschränken)
- Werkwohnungen, bei denen der Arbeits- und Mietvertrag miteinander in Verbindung stehen
- vermietete Einzelzimmer, die Teil einer kompletten Wohnung sind
- untervermietete Zimmer und Wohnungen
- nicht abgeschlossener Wohnraum ohne baulich getrennten und abschließbaren Zugang
- Wohnungen im Wohnflächenbereich unter 25 m² und über 160 m².

Nettomiete und Nebenkosten

Bei den ortsüblichen Vergleichsmieten im Mietspiegel handelt es sich um durchschnittliche monatliche Nettomieten in Euro pro Quadratmeter Wohnfläche (Euro/m²). Unter der Nettomiete versteht man das Entgelt für die Überlassung der Wohnung ohne sämtliche Betriebskosten gemäß § 2 Betriebskostenverordnung.

Nicht enthalten sind zum Beispiel folgende Betriebskosten: laufende öffentliche Lasten des Grundstücks (Grundsteuer), Kosten der Wasserversorgung und Entwässerung, der zentralen Heizung und Warmwasserversorgung, des Aufzugs, der Straßenreinigung, der Müllabfuhr, des Hausmeisters, der Hausreinigung, der Gartenpflege, der Hausbeleuchtung, der Schornsteinreinigung, der hausbezogenen Versicherungen und die laufenden Kosten für Kabelfernsehen bzw. Gemeinschaftsantenne.

Die Miete für eine Garage, Stellplatz, Küche, Zuschläge für Möblierung und Untervermietung sowie Anteile für Schönheitsreparaturen sind in der Nettomiete ebenfalls nicht enthalten.

Sind in der Mietzahlung Betriebskosten, Küchen-, Stellplatz-/Garagenmieten, Zuschläge für Möblierung oder Untervermietung, Anteile für Schönheitsreparaturen enthalten, muss durch entsprechende Abzüge zunächst die Höhe der Nettomiete ermittelt werden.

Anwendung des Mietspiegels

Die **Berechnung der ortsüblichen Vergleichsmiete** für eine konkrete Wohnung erfolgt im Mietspiegel in drei Schritten:

1. Es wird das durchschnittliche Nettomietniveau (= **Basis-Nettomiete**) für eine Wohnung je nach Wohnungsgröße und Baujahr bestimmt (Tabelle 1).
2. **Besonderheiten** bei der Ausstattung, der Beschaffenheit, der Art der Wohnung und der Wohnlage werden über Punktwerte (= prozentuale Zu- bzw. Abschläge) auf das durchschnittliche Mietniveau aus Tabelle 1 berücksichtigt (Tabelle 2).
3. Die Ergebnisse aus Tabelle 1 und 2 werden zusammengefasst, um daraus abschließend die durchschnittliche **ortsübliche Vergleichsmiete** für jede individuelle Wohnung zu ermitteln (Tabelle 3).

Die Tabellen für die einzelnen Rechenschritte sind auf den nachfolgenden Seiten aufgeführt.

Ein Anwendungsbeispiel finden Sie auf Seite 17.

Zum Berechnen der ortsüblichen Vergleichsmiete finden Sie im Internet einen kostenlosen Online-Rechner unter

www.mietspiegel-reutlingen.de.



Schritt 1: Ermittlung des durchschnittlichen Mietniveaus nach Wohnungsgröße und Baujahr

Tabelle 1 bildet die Basis des Mietspiegels. Sie gibt das durchschnittliche Nettomietniveau für Wohnungen mittleren Standards und mittlerer Wohnlage in Abhängigkeit von der Wohnungsgröße und dem Baujahr in Euro/m² und pro Monat (= Basis-Nettomiete) wieder. Bei der Ermittlung der Wohnfläche sind die gesetzlichen Bestimmungen der Wohnflächenverordnung zu beachten.

Anwendungsanleitung für Tabelle 1:

1. Ordnen Sie Ihre Wohnung nach der **Wohnfläche** und dem **Baujahr** in die zutreffende Zelle ein.
2. Zur späteren Berechnung der ortsüblichen Vergleichsmiete **übertragen Sie den abgelesenen Wert** in Zeile A der Tabelle 3 (Seite 15).

Tabelle 1: Basis-Nettomiete einer durchschnittlichen Wohnung in Abhängigkeit von der Wohnfläche und dem Baujahr

Baujahresklassen* bis 2001								
Wohnfläche**	bis 1918	1919 bis 1948	1949 bis 1973	1974 bis 1979	1980 bis 1984	1985 bis 1990	1991 bis 1995	1996 bis 2001
25 bis unter 27	12,91	12,23	12,38	12,78	12,93	13,13	13,36	13,62
27 bis unter 29	12,23	11,59	11,74	12,11	12,25	12,45	12,66	12,91
29 bis unter 31	11,67	11,06	11,19	11,55	11,68	11,87	12,08	12,31
31 bis unter 33	11,19	10,60	10,73	11,07	11,20	11,38	11,58	11,80
33 bis unter 35	10,78	10,21	10,34	10,67	10,79	10,96	11,16	11,37
35 bis unter 37	10,43	9,88	10,00	10,32	10,44	10,61	10,79	11,00
37 bis unter 39	10,13	9,60	9,71	10,03	10,14	10,30	10,48	10,68
39 bis unter 41	9,87	9,35	9,47	9,77	9,88	10,04	10,21	10,41
41 bis unter 43	9,64	9,14	9,25	9,55	9,66	9,81	9,98	10,17
43 bis unter 45	9,45	8,95	9,07	9,36	9,46	9,61	9,78	9,97
45 bis unter 47	9,28	8,80	8,90	9,19	9,30	9,44	9,61	9,79
47 bis unter 49	9,14	8,66	8,76	9,04	9,15	9,29	9,46	9,64
49 bis unter 51	9,01	8,54	8,64	8,92	9,02	9,17	9,33	9,51
51 bis unter 53	8,90	8,44	8,54	8,81	8,91	9,06	9,22	9,39
53 bis unter 55	8,81	8,35	8,45	8,72	8,82	8,96	9,12	9,29
55 bis unter 57	8,73	8,27	8,37	8,64	8,74	8,88	9,03	9,21
57 bis unter 60	8,66	8,20	8,31	8,57	8,67	8,81	8,96	9,14
60 bis unter 63	8,56	8,11	8,21	8,47	8,57	8,71	8,86	9,03
63 bis unter 66	8,50	8,05	8,15	8,41	8,51	8,64	8,80	8,97
66 bis unter 70	8,44	8,00	8,10	8,36	8,46	8,59	8,74	8,91
70 bis unter 75	8,40	7,96	8,06	8,31	8,41	8,54	8,69	8,86
75 bis unter 80	8,37	7,93	8,03	8,29	8,38	8,52	8,67	8,83
80 bis unter 90	8,36	7,93	8,03	8,28	8,38	8,51	8,66	8,83
90 bis unter 100	8,40	7,96	8,06	8,31	8,41	8,54	8,69	8,86
100 bis unter 120	8,47	8,03	8,13	8,39	8,48	8,62	8,77	8,94
120 bis unter 140	8,54	8,09	8,19	8,46	8,55	8,69	8,84	9,01
140 bis unter 160	8,51	8,07	8,17	8,43	8,53	8,66	8,81	8,98

Baujahresklassen* von 2002 bis 2024								
Wohnfläche**	2002 bis 2005	2006 bis 2009	2010 bis 2013	2014 bis 2015	2016 bis 2017	2018 bis 2019	2020 bis 2021	2022 bis 2024
25 bis unter 27	13,87	14,10	14,33	14,51	15,38	15,51	16,97	17,84
27 bis unter 29	13,15	13,36	13,58	13,76	14,58	14,70	16,08	16,90
29 bis unter 31	12,54	12,74	12,95	13,12	13,90	14,02	15,34	16,12
31 bis unter 33	12,02	12,22	12,42	12,58	13,33	13,44	14,71	15,46
33 bis unter 35	11,59	11,77	11,96	12,12	12,84	12,95	14,17	14,89
35 bis unter 37	11,21	11,39	11,58	11,73	12,43	12,53	13,71	14,41
37 bis unter 39	10,89	11,06	11,24	11,39	12,07	12,17	13,31	13,99
39 bis unter 41	10,61	10,78	10,95	11,10	11,76	11,86	12,97	13,63
41 bis unter 43	10,37	10,53	10,71	10,84	11,49	11,59	12,68	13,33
43 bis unter 45	10,16	10,32	10,49	10,63	11,26	11,35	12,42	13,06
45 bis unter 47	9,98	10,14	10,30	10,44	11,06	11,15	12,20	12,83
47 bis unter 49	9,82	9,98	10,14	10,27	10,89	10,98	12,01	12,62
49 bis unter 51	9,69	9,84	10,00	10,13	10,74	10,83	11,84	12,45
51 bis unter 53	9,57	9,72	9,88	10,01	10,61	10,70	11,70	12,30
53 bis unter 55	9,47	9,62	9,78	9,90	10,50	10,58	11,58	12,17
55 bis unter 57	9,38	9,53	9,69	9,81	10,40	10,49	11,47	12,06
57 bis unter 60	9,31	9,45	9,61	9,74	10,32	10,40	11,38	11,96
60 bis unter 63	9,20	9,35	9,50	9,63	10,20	10,29	11,25	11,83
63 bis unter 66	9,13	9,28	9,43	9,55	10,13	10,21	11,17	11,74
66 bis unter 70	9,08	9,22	9,37	9,49	10,06	10,14	11,10	11,67
70 bis unter 75	9,03	9,17	9,32	9,44	10,01	10,09	11,04	11,60
75 bis unter 80	9,00	9,14	9,29	9,41	9,98	10,06	11,00	11,57
80 bis unter 90	8,99	9,14	9,29	9,41	9,97	10,05	11,00	11,56
90 bis unter 100	9,03	9,17	9,32	9,44	10,01	10,09	11,04	11,60
100 bis unter 120	9,11	9,25	9,40	9,53	10,09	10,18	11,14	11,71
120 bis unter 140	9,18	9,33	9,48	9,60	10,18	10,26	11,23	11,80
140 bis unter 160	9,15	9,30	9,45	9,57	10,15	10,23	11,19	11,76

*) Maßgebend als Baujahr ist das Jahr der Bezugsfertigkeit. Liegt die Wohnung in einem aufgestockten oder angebauten Gebäudeteil, gilt das Jahr der Aufstockung bzw. des Anbaus; bei Ausbau des Dachgeschosses gilt das Jahr des Ausbaus. Modernisierungsmaßnahmen beeinflussen nicht das Baujahr!

**) Wenn im Mietvertrag nichts Anderes vorgesehen ist, ist die Wohnfläche gemäß der Wohnflächenverordnung vom 25.11.2003 zu ermitteln. Berücksichtigt werden dabei die Flächen sämtlicher Räume innerhalb der Wohnung. Nicht berücksichtigt werden die Flächen von Räumen außerhalb der Wohnung: Abstellräume (im Keller oder unter dem Dach), Heizungsräume, Waschküchen, Trockenräume, Garagen.

Bei der Flächenmessung werden die Entfernungen zwischen (unverputzten) Maueroberflächen ermittelt („lichte“ Entfernungen). Ist die lichte Höhe eines Raums oder Raumteils zwei Meter oder höher, wird die Fläche darunter in vollem Umfang zur Wohnfläche gezählt. Bei Raumteilen mit lichten Höhen von einem bis unter zwei Metern (z. B. bei Flächen unter einer Dachschräge), werden Flächen nur zur Hälfte angerechnet. Die Flächen unter Raumteilen mit einer lichten Höhe von unter einem Meter werden bei der Wohnflächenermittlung nicht berücksichtigt.

Die Grundflächen von Balkonen, Loggien, Terrassen und Dachgärten werden in der Regel zu einem Viertel zur Wohnfläche gerechnet. Bei besonderer Qualität können diese Grundflächen auch mit bis zu 50 % in die Berechnung eingehen. Wenn ein Wintergarten oder ein Raum mit einem Schwimmbad beheizbar sind, wird ihre gesamte Grundfläche zur Wohnfläche gezählt. Ansonsten nur zur Hälfte.

Daneben gibt es noch Sonderregelungen für Schornsteine, Vormauerungen, Pfeiler und Säulen, Treppen, Treppenabsätze, Türnischen, Fenster- und Wandnischen, auf die an dieser Stelle aber nicht näher eingegangen wird.
(Rechtsquelle: Verordnung zur Berechnung der Wohnfläche (Wohnflächenverordnung – WoFIV) vom 25.11.2003.)

Die durchschnittliche Nettomiete beträgt in der Stadt Reutlingen zum Zeitpunkt der Datenerhebung 9,39 Euro/m².

Schritt 2: Ermittlung von Zu-/Abschlägen je nach Wohnungsart, Ausstattung, Beschaffenheit und Wohnlage

Neben Wohnfläche und Baujahr beeinflussen auch Besonderheiten bei der Art des Gebäudes bzw. der Wohnung, der Ausstattung, der Beschaffenheit und der Wohnlage den Mietpreis einer Wohnung. Tabelle 2 weist Punktwerte für das Vorhandensein besonderer, nicht standardgemäßer Wohnwertmerkmale aus. Tabelle 2 enthält nur Wohnwertmerkmale, die sich im Rahmen der Auswertungen als stark mietpreisbeeinflussend herausgestellt haben. **Maßgeblich sind nur Merkmale, die vom Vermieter gestellt werden.** Hat ein Mieter einzelne Ausstattungsmerkmale selbst geschaffen – ohne dass die Kosten hierfür vom Vermieter erstattet wurden –, so gelten diese Ausstattungsmerkmale als nicht vorhanden. Bei den ausgewiesenen Zu- und Abschlägen handelt es sich jeweils um durchschnittliche Punktwerte hinsichtlich Qualität und Zustand!

Anwendungsanleitung für Tabelle 2:

1. Überprüfen Sie, ob die angeführten mietpreisbeeinflussenden Wohnwertmerkmale auf die Wohnung zutreffen. Falls ja, tragen Sie die entsprechenden Punktwerte in die Felder der Spalte „Übertrag“ am rechten Rand von Tabelle 2 ein.
2. Bilden Sie am Ende der Tabelle 2 die Summe der Punktwerte in der Spalte „Übertrag“.
3. Übertragen Sie diese Ergebnisse in Zeile B von Tabelle 3 (Seite 15).

Tabelle 2: Weitere Wohnwertmerkmale, die den Mietpreis signifikant beeinflussen, und deren Punktwerte

Wohnwertmerkmale	Punkte	Übertrag
Art des Gebäudes und der Wohnung		
Einfamilienhaus, Doppelhaushälfte, Reihenhaushaus	+ 3	
Penthouse, Maisonette-, Galeriewohnung oder Loft	+ 4	
Denkmalgeschütztes Gebäude (saniert oder nicht saniert)	+ 9	
Wohnung liegt im Kellergeschoss/Tiefparterre (eine volle bzw. eine halbe Etage unter Geländeneiveau)	- 5	
Wohnung liegt im Erdgeschoss	- 4	
Wohnung liegt im Hochparterre	- 3	
Sanitärausstattung Folgende vom Vermieter gestellten Kriterien sind für die Bewertung der Sanitärausstattung zu berücksichtigen (vorhandene Kriterien sind anzukreuzen und am Schluss ist die Anzahl aller Bewertungskriterien zu ermitteln):		
<input type="checkbox"/> Fußboden gefliest oder fliesenähnlich <input type="checkbox"/> Spritzwasserschutz im Wandbereich (z. B. durch Fliesen, Glas) <input type="checkbox"/> Badewanne <input type="checkbox"/> Duschwanne/-kabine (auch separat zur Badewanne) <input type="checkbox"/> Toilette im Badezimmer <input type="checkbox"/> Tageslichtbad (mit Fenster) <input type="checkbox"/> mechanische Belüftung (elektrische Lüftungsanlage) <input type="checkbox"/> Fußbodenheizung <input type="checkbox"/> zweites Waschbecken im selben Raum <input type="checkbox"/> Handtuchheizkörper <input type="checkbox"/> bodengleiche Dusche <input type="checkbox"/> Bidet/Urinal <input type="checkbox"/> separater WC-Raum (Gästetoilette) <input type="checkbox"/> mindestens 2 Badezimmer in der Wohnung vorhanden <input type="checkbox"/> Sanitärbereich (mind. Fliesen, Wanne/Dusche, WC) seit 2007 vom Vermieter erneuert		
Anzahl aller Bewertungskriterien der Sanitärausstattung: _____ (zur nachfolgenden Verwendung)		
einfache Sanitärausstattung (Anzahl: höchstens 3)	- 2	
durchschnittliche Sanitärausstattung (Anzahl: 4 bis 6)	± 0	
gehobene Sanitärausstattung (Anzahl: 7 bis 9)	+ 2	
weit überdurchschnittliche Sanitärausstattung (Anzahl: mind. 10)	+ 5	

Wohnwertmerkmale	Punkte	Übertrag
Bodenbelag im überwiegenden Wohnbereich		
Kein vom Vermieter gestellter Bodenbelag/Rohboden	- 6	
PVC, in den letzten 15 Jahren nicht erneuert	- 8	
Linoleum, in den letzten 15 Jahren nicht erneuert	- 11	
Teppich, in den letzten 15 Jahren nicht erneuert	- 5	
Laminat, Holzdielen, Kork	± 0	
Gehobener Bodenbelag (insb. Parkett, Vinyl, Naturstein, Kacheln/Fliesen)	+ 2	
Sonstige Ausstattungsmerkmale im Wohnbereich		
Fenster sind überwiegend nicht isolierverglast (z. B. Einfachverglasung, Kastenfenster/Doppelflügel Fenster)	- 5	
Kein Balkon, keine Terrasse, keine Loggia vorhanden	- 2	
Warmwasserversorgung einer Wohnung mit Baujahr vor 1980 erfolgt durch Durchlauferhitzer (z. B. mit Gas/Strom)	- 3	
Warmwasserversorgung der Wohnung erfolgt durch mehrere Kleinboiler oder Untertischgeräte	- 9	
Mietvertrag umfasst die Möglichkeit der Nutzung einer Parkgelegenheit (Tief-/Garage, Stellplatz), gilt nur im Bereich Innenstadt und maximal 2 km Entfernung Luftlinie	+ 3*	
Fußbodenheizung	+ 2	
Aufzug in Gebäude mit weniger als 6 Volletagen vorhanden (<i>Erdgeschoss gilt als Etage</i>)	+ 6	
Modernisierungsmaßnahmen, energetische Maßnahmen		
Kernsanierung (mit einem Neubau vergleichbaren Zustand der Wohnung zum Modernisierungszeitpunkt)	+4	
Wohnung liegt in einem Gebäude mit Baujahr vor 1980 ohne jegliche Modernisierungsmaßnahme seit 2007	-5	
Wohngebiet (siehe Wohnlagenkarte auf S. 14)		
Zone 1	± 0	
Zone 2	+ 6	
Zone 3	+ 7	
Zone 4	+ 13	
Zone 5	+ 15	
Sonderzone X	nicht anwendbar**	
Summe der Punktwerte:		

*) Der hier genannte Zuschlag ist unabhängig von der monatlich vereinbarten Miete. Die monatliche Miethöhe für den Park- bzw. Stellplatz kann zusätzlich zur Nettokaltmiete vereinbart werden.

**) Die Wohngebäude in der Sonderzone X liegen in Industrie-, Gewerbegebieten oder im Außenbereich. Sie sind mit den anderen Wohnlagen nicht vergleichbar und folglich kann keine Vergleichsmiete ausgewiesen werden.

Wohnlagenkarte

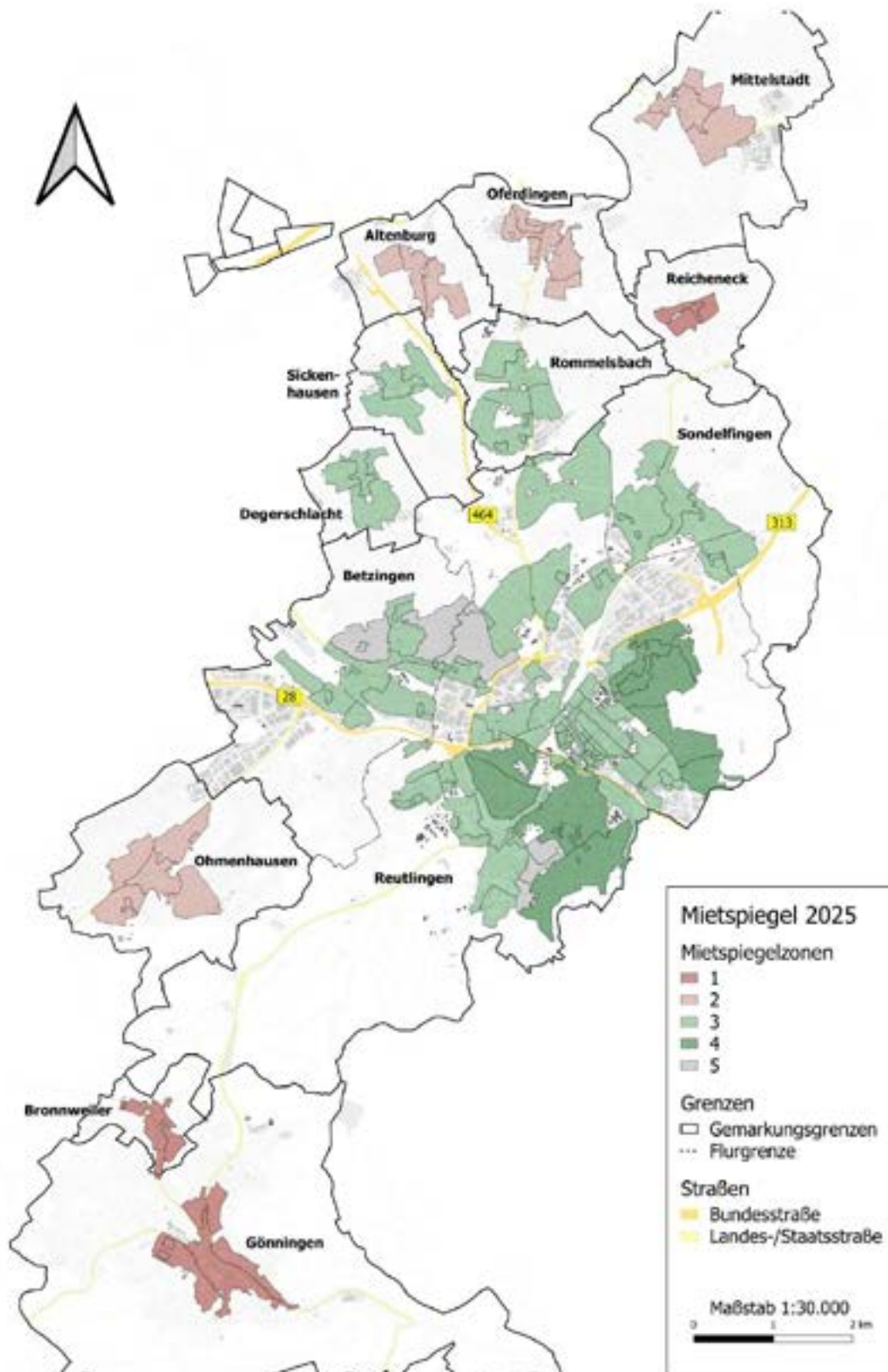

Als Grundlage für die Gebietsabgrenzung im Mietspiegel dienen die Zonen der Bodenrichtwertkarte des Gutachterausschusses von Reutlingen. Diesen Zonen wurde aufgrund der Befragungsergebnisse der preisliche Einfluss des Wohngebiets auf das Mietniveau zugeordnet.

Unterschiede im Mietniveau zwischen den Gebieten sind auf vielfältige Einflüsse zurückzuführen, z. B. die Entfernung zum Stadtzentrum oder einem größeren Arbeitsplatzzentrum, die Dichte der Bebauung oder die örtliche Infrastruktur-Ausstattung. Eine adressgenaue Zuordnung des Wohngebiets ist mit Hilfe des Straßenverzeichnisses ab Seite 20 möglich.

Schritt 3: Ermittlung der ortsüblichen Vergleichsmiete

Anhand des Berechnungsschemas in Tabelle 3 wird aus den Ergebnissen der Tabellen 1 und 2 die durchschnittliche ortsübliche Vergleichsmiete ermittelt.

Tabelle 3: Berechnungsschema zur Ermittlung der ortsüblichen Vergleichsmiete

Zeile	Beschreibung des Vorgangs					Ergebnis
A	aus Tabelle 1	Basis-Nettomiete in Abhängigkeit von Wohnfläche und Baujahr in Euro/m ²				Ergebnis A
B	aus Tabelle 2	Summe der Punktwerte				Ergebnis B
C	Umrechnung der Summe der Punktwerte in Euro/m ²		Ergebnis A	x Ergebnis B		Ergebnis C
				x	: 100 =	
D	durchschnittliche monatliche ortsübliche Vergleichsmiete pro m ² (Euro/m ²)		Ergebnis A	± Ergebnis C		Ergebnis D
				±	=	
E	durchschnittliche ortsübliche Vergleichsmiete pro Monat (Euro)		Ergebnis D	x Wohnfläche		Ergebnis E
				x	=	
F	Spannen-Untergrenze		Ergebnis E	x Faktor		Ergebnis F
				x 0,79	=	
	Spannen-Obergrenze		Ergebnis E	x Faktor		Ergebnis F
				x 1,21	=	

Zeile A: Wählen Sie die Basis-Nettomiete in Tabelle 1 aus und übertragen Sie diese in Tabelle 3 (Ergebnis A).

Zeile B: Ermitteln Sie die Summe der Punktwerte in Tabelle 2 und übertragen Sie diese in Tabelle 3. Diese Summe (Ergebnis B) kann auch einen negativen Wert annehmen, wenn die negativen Punktwerte überwiegen.

Zeile C: Rechnen Sie die Summe der Punktwerte in Euro/m² um (Ergebnis C), indem Sie die Basis-Nettomiete (Ergebnis A) mit der Summe der Punktwerte (Ergebnis B) multiplizieren und anschließend durch 100 teilen. Ist der resultierende Betrag positiv, ergibt sich ein Zuschlag zur Miete, ist er negativ, ergibt sich ein Abschlag.

Zeile D: Berechnen Sie die durchschnittliche monatliche ortsübliche Vergleichsmiete pro m² (Ergebnis D), indem Sie die Summe aus Basis-Nettomiete (Ergebnis A) und dem Zuschlagsbetrag (Ergebnis C) bzw. die Differenz aus Basis-Nettomiete (Ergebnis A) und dem Abschlagsbetrag (Ergebnis C) bilden.

Zeile E: Berechnen Sie die durchschnittliche ortsübliche Vergleichsmiete pro Monat (Ergebnis E), indem Sie die durchschnittliche ortsübliche Vergleichsmiete pro m² und Monat (Ergebnis D) mit der Wohnfläche der Wohnung multiplizieren.

Zeile F: Erläuterungen zur Spannen-Obergrenze und Spannen-Untergrenze finden Sie unter dem Abschnitt „Mietpreisspannen“ auf der nächsten Seite.

Zum Berechnen der ortsüblichen Vergleichsmiete finden Sie im Internet einen **Online-Rechner** unter www.mietspiegel-reutlingen.de.

Mietpreisspannen

Bei dem in Tabelle 3 (Zeile E) ermittelten konkreten Vergleichswert handelt es sich um die durchschnittliche ortsübliche Vergleichsmiete, die für eine Wohnung bestimmter Größe, Art, Ausstattung, Beschaffenheit und Lage im Schnitt pro Monat gezahlt wird. Die Auswertung zeigt, dass die Mietpreise von gleichen Wohnungen erheblich differieren können. Der Mietspiegel kann wesentliche Mietpreisunterschiede grundsätzlich durch die in den Tabellen 1 bis 2 angeführten Wohnwertmerkmale erklären. Trotzdem verbleibt ein Streubereich der Nettomieten für gleichartige Wohnungstypen, der statistisch nicht erklärt werden kann. Dies liegt sowohl an der Vertragsfreiheit als auch an qualitativen Unterschieden von im Mietspiegel enthaltenen Wohnwertmerkmalen sowie an nicht erfassten Wohnwertmerkmalen.

Die Miete einer konkreten Wohnung gilt im Allgemeinen als ortsüblich, wenn sie innerhalb einer Spannbreite von Mietpreisen liegt, in der sich zwei Drittel aller Mieten dieser Wohnungsklasse befinden. Diese Zweidrittel-Spanne beläuft sich in Reutlingen im Schnitt auf $\pm 21\%$ um die ermittelte durchschnittliche ortsübliche Vergleichsmiete in Tabelle 3 (Zeile E).

Abweichungen nach oben oder unten von der im Mietspiegel errechneten durchschnittlichen ortsüblichen Vergleichsmiete sind gemäß BGH – VIII ZR 227/10 – zu begründen. Zur Begründung können insbesondere nicht im Mietspiegel ausgewiesene Merkmale herangezogen werden. Dabei ist zu beachten, dass bei der Mietspiegelerstellung viele Wohnwertmerkmale erhoben und auf deren Mietpreiseinfluss abgefragt und analysiert wurden. Wohnwertmerkmale mit eindeutig nachweisbarem signifikantem Einfluss auf den Mietpreis sind in den Tabellen 1 bis 2 jeweils mit ihrem durchschnittlichen Wert enthalten.

Wohnwertmerkmale, die bei der Mietspiegelerstellung erhoben und ausgewertet wurden und im Mittel keinen signifikanten Mietpreiseinfluss haben, sind nachfolgender Auflistung zu entnehmen:

- Einliegerwohnung
- zusätzliche Feuerungsanlage für feste Brennstoffe (z. B. Kachelofen, offener Kamin)
- mindestens ein Wohnraum, Küche oder Bad ist ohne fest installierte Heizungsversorgung
- Gegensprechanlage vorhanden
- Abstellraum außerhalb der Wohnung (Keller, Speicher, Dachbodenanteil, externer Raum)
- barrierearme Wohnung

- überwiegend Naturstein-/Kachel-/Fliesenboden in der Wohnung
- Garten vorhanden, unabhängig von der Nutzungsmöglichkeit (alleine oder gemeinschaftlich durch Mieter/-in)
- Glasfaser-/Breitband-Internetzugang
- Fahrradabstellraum/-abstellplatz
- einzelne besondere Wohnlagemerkmale: schlecht belichtete oder dunkle Räume (tagsüber meist elektrisches Licht erforderlich), unverbaute Weitsicht, Nähe zu Schulen, Kindertagesstätten, Parks, Spielplätzen, Industrie- und Gewerbeflächen; Nähe zu Haltestellen von öffentlichen Verkehrsmitteln oder Bahnhöfen.

Die genannten Wohnwertmerkmale können im Rahmen der oben genannten Spannbreitenausfüllung nur mit Ausnahmebegründung und in sehr begrenztem Umfang verwendet werden.

Dagegen können Gründe für Abweichungen der Mieten vom Mittelwert unter anderem sein:

- andere im Mietspiegel nicht berücksichtigte Wohnungs-/Gebäudemerkmale
- ein im Mietmarkt seltener Gebäude-/Wohnungstyp
- eine Adresse der Wohnung an einer Gebietsgrenze zwischen zwei Zonen in der Wohnlagenkarte
- zu unterschiedlichen Zeitpunkten erfolgte Vertragsabschlüsse und -anpassungen für ansonsten vergleichbare Wohnungen.

Bei den im Mietspiegel berücksichtigten Ausstattungsmerkmalen können Qualitätsunterschiede (z. B. ein guter oder schlechter Erhaltungszustand) zu Abweichungen in der Miethöhe zwischen ansonsten vergleichbaren Wohnungen führen. Wohnungen, die der gleichen Zone („Makrolage“) zugehörig sind, können sich in der „Mikrolage“ unterscheiden (also Lage-Besonderheiten aufweisen). Auch dies kann zu Preisunterschieden für ansonsten vergleichbare Wohnungen führen.

Anwendungsbeispiel

Für eine beispielhafte Mietwohnung in Reutlingen mit folgenden Merkmalen soll die durchschnittliche ortsübliche Vergleichsmiete berechnet werden: 72 m² Wohnfläche; Baujahr 1982; Bad mit folgender Ausstattung: Fußboden gefliest, Wände im Spritzwasserbereich durch Fliesen geschützt, Badewanne und separate Duschkabine, Toilette im Bad, zweites WC, Bidet vorhanden, bodengleiche Dusche, Handtuchheizkörper; überwiegend Parkettfußboden; Gebäude mit 6 Geschossen; weder Balkon, Loggia noch Terrasse; Wohngebiet Zone 3:

Schritt	Wohnwertmerkmale	Konkrete Angaben	Tabellenwerte
Tabelle 1	Wohnfläche	72 m ²	8,41 Euro/m ²
	Baujahr	1982	
			Punktwert
Tabelle 2	Fußboden	Parkettboden	+ 2
	Sanitärausstattung	überdurchschnittliche Sanitärausstattung (9 der in Tabelle 2 genannten Sanitärmerkmale treffen zu)	+ 2
	sonstige Ausstattungsmerkmale	weder Balkon noch Terrasse	- 2
	Modernisierungsmaßnahmen	-	-
	Wohngebiet	Zone 3	7
Summe der Punktwerte:			9

Exemplarische Ermittlung der durchschnittlichen ortsüblichen Vergleichsmiete:

Zeile	Beschreibung des Vorgangs					Ergebnis
A	aus Tabelle 1	Basis-Nettomiete in Abhängigkeit von der Wohnfläche in Euro/m ²				Ergebnis A
						8,41 €
B	aus Tabelle 2	Summe der Punktwerte				Ergebnis B
						9
C	Umrechnung der Punktedifferenz der Zu-/Abschläge in Euro/m ²	Ergebnis A	x Ergebnis B			Ergebnis C
					100 =	+ 0,76 €
D	durchschnittliche monatliche ortsübliche Vergleichsmiete pro m ² (Euro/m ²)	Ergebnis A	± Ergebnis C			Ergebnis D
				±	+ 0,76 € =	9,17 €
E	durchschnittliche ortsübliche Vergleichsmiete pro Monat (Euro)	Ergebnis D	x Wohnfläche			Ergebnis E
				x	72 m² =	660,24 €

Weiterführende Hinweise

Mieterhöhung bis zur ortsüblichen Vergleichsmiete

Der Mietspiegel ist eine der gesetzlichen Begründungsalternativen bei einer „Mieterhöhung bis zur ortsüblichen Vergleichsmiete“ (§ 558 BGB).

Bei der Begründung des Mieterhöhungsverlangens mit dem Mietspiegel müssen neben der Höhe der ortsüblichen Vergleichsmiete auch die zur Ermittlung der ortsüblichen Vergleichsmiete relevanten Merkmale der Wohnung genannt werden.

Der Mietspiegel muss dem Schreiben mit dem Mieterhöhungsverlangen nicht beigelegt werden. Ein Hinweis darauf, wo er eingesehen werden kann, genügt.

Unter **www.mietspiegel-reutlingen.de** kann der Mietspiegel im Internet abgerufen werden. Die Mietspiegelbroschüre ist bei der Rathaus-Information, bei den Bezirksämtern und der Stadtbibliothek Reutlingen kostenlos erhältlich.

Einem qualifizierten Mietspiegel kommt in einem gerichtlichen Verfahren die Funktion als Beweismittel für die Höhe der ortsüblichen Vergleichsmiete für eine Wohnung zu.

Rechtsquellen:

§ 558 BGB (Mieterhöhung bis zur ortsüblichen Vergleichsmiete),
§ 558a BGB (Form und Begründung der Mieterhöhung), Bundesgerichtshof, Beschluss vom 31.08.2010 AZ: VIII ZR 231/09 (keine Pflicht zur Beilage des Mietspiegels).

Kappungsgrenze

Für das Stadtgebiet der Stadt Reutlingen gilt im Falle von Mieterhöhungen bis zur ortsüblichen Vergleichsmiete die reduzierte Kappungsgrenze. Der Mietanstieg darf innerhalb eines vor dem Monat der Mieterhöhung liegenden Zeitraums von 3 Jahren 15 % nicht übersteigen.

Rechtsquellen:

Kappungsgrenzenverordnung Baden-Württemberg (KappVO BW) vom 16.06.2020 (gültig bis 31.12.2025),
§ 558 Abs. 3 Satz 2 und 3 BGB.

Mietpreisbremse

Für das Stadtgebiet der Stadt Reutlingen gelten die Regelungen zur „Mietpreisbremse“. Deshalb darf seit dem 01.11.2015 bei Abschluss eines neuen Mietvertrags für eine Wohnung des freien Wohnungsmarkts die vereinbarte Mietzahlung (netto, kalt) die ortsübliche Vergleichsmiete höchstens um 10 % überschreiten.

Ausnahmen und Sonderregelungen: War mit dem Vormieter mindestens 12 Monate vor dem Ende des Vertragsverhältnisses eine Miethöhe vereinbart worden, die das zulässige Niveau übersteigt, kann der Vermieter/die Vermieterin die Miete der Vormieterin/des Vormieters auch im neuen Mietverhältnis verlangen.

Die Regelungen zur Mietpreisbremse finden keine Anwendung, wenn

- die zur Vermietung stehende Wohnung neu gebaut und nun erstmals vermietet wird,
- die Wohnung vor der Neuvermietung „umfassend“ modernisiert wurde.

Eine Modernisierung ist „umfassend“, wenn der Aufwand mindestens einem Drittel der Neubaukosten entspricht. Zusätzlich muss die Wohnung in mehreren wesentlichen Bereichen (Heizung, Sanitär, Fenster, Fußboden, Elektroinstallation, energetische Beschaffenheit) verbessert worden sein. Bei Modernisierungen mit geringerem Investitionsaufwand, die bis zu 3 Jahre vor dem Beginn des neuen Mietverhältnisses erfolgt sind, wird die zulässige Höchstmiete wie folgt berechnet: Man ermittelt zunächst die zulässige Höchstmiete für die Wohnung, als ob die Modernisierungen nicht erfolgt wären (Höchstgrenze = ortsübliche Vergleichsmiete plus 10 %). Auf diese Höchstgrenze wird dann eine Modernisierungsumlage von jährlich 8 % der Investitionskosten zugeschlagen (vergleichbar einer Mieterhöhung nach Modernisierungsmaßnahmen gemäß § 559 BGB Absätze 1 bis 3). Bei dieser jährlichen Erhöhung sind die Vorgaben des § 559 Absatz 3a BGB zur maximalen monatlichen Erhöhung pro Quadratmeter Wohnfläche innerhalb von sechs Jahren zu beachten.

Rechtsquellen:

Mietpreisbegrenzungsverordnung Baden-Württemberg (Miet-BgVO BW) vom 24.06.2025 (gültig bis 31.12.2025), § 556d (Zulässige Miethöhe bei Mietbeginn; Verordnungsermächtigung), § 556e BGB (Berücksichtigung der Vormiete oder einer durchgeführten Modernisierung), § 556f BGB (Ausnahmen), Gesetzesbegründung zu § 556f BGB, § 555b BGB (Modernisierungsmaßnahmen).

Staffel-/Indexmietverträge

Auch im Falle von Staffel-/Indexmietverträgen muss seit dem 01.11.2015 die Mietobergrenze gemäß Mietpreisbremse (ortsübliche Vergleichsmiete plus 10 %) zum Zeitpunkt des Vertragsabschlusses eingehalten werden (zu Ausnahmen siehe oben). Bei Staffelmietverträgen muss während der Vertragslaufzeit zu allen Zeitpunkten, an dem die erste Miete der nächsten Mietstaffel fällig wird, die Miethöhe zulässig sein (Mietobergrenze: ortsübliche Vergleichsmiete gemäß des jeweils gültigen Mietspiegels plus 10 %). Ein einmal erreichtes zulässiges Mietniveau ist aber weiterhin zulässig, selbst wenn die ortsübliche Vergleichsmiete zwischenzeitlich gesunken sein sollte. Bei bis zum 30.10.2015 abgeschlossenen Staffelmietverträgen finden die Regelungen zur Mietpreisbremse keine Anwendung.

Rechtsquellen:

§ 557a BGB (Staffelmiete), § 557b BGB (Indexmiete).

Prüfung auf Mietüberhöhung

Die Höhe der ortsüblichen Vergleichsmiete liefert auch den Vergleichsmaßstab für die Prüfung einer Mietüberhöhung (§ 5 Wirtschaftsstrafgesetz). Eine Mietüberhöhung liegt vor, wenn eine Vermieterin/ein Vermieter ein geringes Angebot an vergleichbaren Wohnungen auf dem Markt ausnutzt und ursächlich deshalb eine Nettokaltmiete von mehr als 20 % über der ortsüblichen Vergleichsmiete verlangt.

Straßenverzeichnis

Der Mietspiegel gilt nur für Wohngebäude.

Gebäude, die im Straßenverzeichnis nicht aufgeführt sind, liegen in Industrie-, Gewerbegebieten oder im Außenbereich. Sie sind mit den anderen Wohnlagen nicht vergleichbar; folglich kann keine Vergleichsmiete ausgewiesen werden.

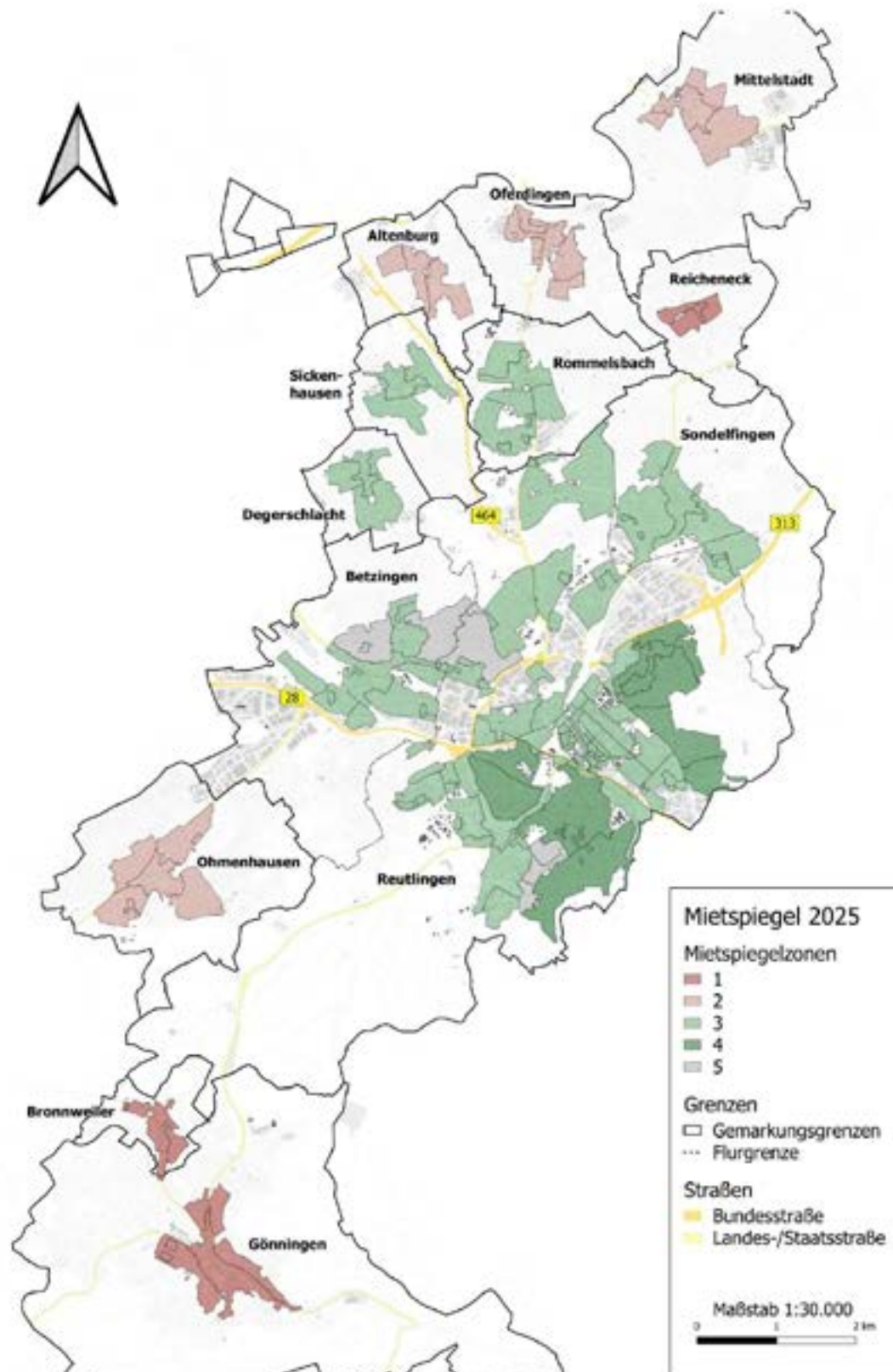

Straße	Hausnummern	Zone
A		
Aachener Straße	Nr. 5 bis 190	3
Aalener Straße	alle Nr.	3
Aaraustraße	alle Nr.	4
Achalmsteige	Nr. 3 bis 54	2
Adalbert-Stifter-Straße	Nr. 1 bis 89	5
Adalbert-Stifter-Straße	Nr. 90	3
Adalbert-Stifter-Straße	Nr. 91	5
Adalbert-Stifter-Straße	Nr. 92	3
Adalbert-Stifter-Straße	Nr. 95 bis 103	5
Adlerweg	alle Nr.	3
Adolf-Damaschke-Straße	alle Nr.	3
Agnes-Miegel-Straße	alle Nr.	4
Ahornweg	alle Nr.	2
Aichstraße	alle Nr.	2
Aispachstraße	alle Nr.	3
Akazienweg	alle Nr.	2
Albblickweg	alle Nr.	4
Albert-Schweitzer-Straße	alle Nr.	2
Albrechtstraße	Nr. 1 und 2	3
Albrechtstraße	Nr. 4 bis 20	4
Albstraße	Nr. 1	3
Albstraße	Nr. 3	3
Albstraße	Nr. 5 bis 9	3
Albstraße	Nr. 11 bis 15	3
Albstraße	Nr. 25	3
Albstraße	Nr. 27	3
Albstraße	Nr. 31	3
Albstraße	Nr. 39 bis 51	3
Albstraße	Nr. 53	3
Albstraße	Nr. 55 bis 57	3
Albstraße	Nr. 61	3
Albstraße	Nr. 63	3
Albstraße	Nr. 65 bis 69	3
Albstraße	Nr. 71	3
Albstraße	Nr. 77	3
Albstraße	Nr. 79	3
Albstraße	Nr. 87 bis 107	3
Albtorplatz	alle Nr.	3
Alemannenstraße	Nr. 3 bis 21	3
Alexanderstraße	alle Nr.	4
Alfred-Brehm-Straße	Nr. 1	3
Alfred-Brehm-Straße	Nr. 4 bis 7	5
Alfred-Kraft-Gasse	alle Nr.	3
Alfred-Schradin-Straße	alle Nr.	4
Alice-Haarburger-Straße	alle Nr.	5
Allensteiner Straße	alle Nr.	3
Altdorfer Weg	alle Nr.	2
Alte Dorfstraße	alle Nr.	1
Alteburgstraße	Nr. 13 bis 19	3
Alteburgstraße	Nr. 31 bis 36	3
Alteburgstraße	Nr. 38	4
Alteburgstraße	Nr. 40 bis 53	3
Alteburgstraße	Nr. 54	4
Alteburgstraße	Nr. 55 bis 135/2	3
Altenwaldstraße	Nr. 1 bis 11	3
Altheimer Straße	alle Nr.	3
Am Bildstöckle	alle Nr.	3
Am Bollrain	alle Nr.	3
Am Brunnenplatz	alle Nr.	2
Am Burggraben	alle Nr.	1
Am Echazufer	alle Nr.	3

Straße	Hausnummern	Zone
Am Galgenberg	Nr. 3 und 7	3
Am Galgenbühl	alle Nr.	1
Am Gassenbrunnen	Nr. 2 bis 48	3
Am Heilbrunnen	Nr. 6 bis 20	3
Am Kirchberg	alle Nr.	2
Am Mühlwehr	Nr. 7 bis 16	2
Am Rosenbach	alle Nr.	1
Am Schieferbuckel	alle Nr.	5
Am Schießeck	alle Nr.	3
Am Wasserturm	alle Nr.	3
Am Wiesenbach	alle Nr.	2
Amalienweg	alle Nr.	3
Ammerstraße	alle Nr.	2
Amselweg	alle Nr.	3
Amundsenstraße	alle Nr.	2
An der Halde	alle Nr.	3
An der Karlshöhe	alle Nr.	3
An der Kreuzeiche	Nr. 7 bis 38	3
Andersenweg	Nr. 1 bis 3	4
Andersenweg	Nr. 4	5
Andersenweg	Nr. 5 bis 13	4
Andreas-Schlüter-Straße	alle Nr.	3
Anemonenweg	alle Nr.	4
Angoraweg	alle Nr.	3
Anne-Frank-Straße	alle Nr.	4
Annenweg	alle Nr.	4
Arbachstraße	alle Nr.	3
Arminstraße	alle Nr.	4
Arndtstraße	alle Nr.	3
Arnold-Böcklin-Straße	alle Nr.	3
Asternweg	alle Nr.	2
Auerbachstraße	Nr. 3	4
Auerbachstraße	Nr. 4	3
Auerbachstraße	Nr. 6 bis 17	4
Auerhahnweg	alle Nr.	3
Auf der Ay	alle Nr.	1
Auf der Bloß	alle Nr.	4
Auf der Lind	alle Nr.	2
Auf der Reute	alle Nr.	1
Auf Wies	alle Nr.	3
Augsburger Straße	alle Nr.	3
August-Bebel-Straße	alle Nr.	3
August-Lämmle-Straße	Nr. 9	3
August-Lämmle-Straße	Nr. 53 bis 55	4
August-Merkh-Straße	alle Nr.	3
Augustenweg	alle Nr.	3
Aulberstraße	alle Nr.	3
Äußere Kelterstraße	alle Nr.	3
Auwiesenstraße	alle Nr.	3
B		
Bäckergasse	alle Nr.	1
Backhausweg	alle Nr.	1
Badbrunnenstraße	Nr. 5 bis 29	2
Badener Ring	alle Nr.	3
Badstraße	alle Nr.	4
Bahnhofstraße	Nr. 1 und 2	3
Bahnhofstraße	Nr. 4 bis 14	3
Bahnhofstraße	Nr. 28	3
Bahnhofstraße	Nr. 30 bis 38	3
Bahnstraße	alle Nr.	2
Balthartweg	alle Nr.	2
Balthasar-Neumann-Straße	alle Nr.	3

Straße	Hausnummern	Zone
Banater Straße	alle Nr.	3
Barbarossaweg	alle Nr.	5
Bärenstraße	alle Nr.	3
Barlachstraße	alle Nr.	3
Barmkapfweg	alle Nr.	1
Baumgartenweg	alle Nr.	3
Baustätterstraße	alle Nr.	4
Bayernstraße	Nr. 17	3
Bayernstraße	Nr. 21 und 21/1	3
Bayernstraße	Nr. 23	3
Bayernstraße	Nr. 25	3
Bebenhäuserhofstraße	alle Nr.	3
Beethovenstraße	Nr. 1	4
Beethovenstraße	Nr. 2	3
Beethovenstraße	Nr. 4 bis 41	4
Behringstraße	Nr. 2	4
Behringstraße	Nr. 5	3
Behringstraße	Nr. 6	4
Behringstraße	Nr. 8	4
Behringstraße	Nr. 9	3
Behringstraße	Nr. 10	4
Behringstraße	Nr. 11	3
Behringstraße	Nr. 12	4
Behringstraße	Nr. 13	3
Behringstraße	Nr. 14	4
Behringstraße	Nr. 17	3
Behringstraße	Nr. 18	4
Behringstraße	Nr. 19	3
Behringstraße	Nr. 20 bis 62	4
Bei den Lindenwiesen	alle Nr.	1
Bei der Kirche	alle Nr.	3
Bei der Schule	Nr. 5	2
Bei der Schule	Nr. 7	2
Bei der Schule	Nr. 11	2
Bei der Schule	Nr. 15	2
Bei der Wendlerei	alle Nr.	3
Beim Himmelreich	alle Nr.	1
Beim Schwefelbad	alle Nr.	3
Beim Vogelwäldle	alle Nr.	2
Beim Wiesplätzle	alle Nr.	3
Belchenstraße	alle Nr.	3
Belfortstraße	alle Nr.	3
Bellinostraße	alle Nr.	4
Bempflinger Straße	alle Nr.	2
Benzstraße	Nr. 1/1 bis 7	3
Benzstraße	Nr. 11	3
Benzstraße	Nr. 13 bis 37	3
Berblingerstraße	alle Nr.	2
Bergäckerweg	alle Nr.	5
Berggasse	alle Nr.	4
Berkheimer Straße	alle Nr.	3
Berliner Ring	alle Nr.	3
Bertholdweg	alle Nr.	2
Betmauerstraße	Nr. 3 bis 7	2
Betmauerstraße	Nr. 11	2
Betzenriedstraße	Nr. 3 bis 9	3
Betzenriedstraße	Nr. 26 bis 78	3
Betzinger Straße	alle Nr.	2
Beundenstraße	alle Nr.	3
Beuthener Straße	alle Nr.	3
Beutterstraße	alle Nr.	3
Biberacher Straße	alle Nr.	3

Straße	Hausnummern	Zone
Biberweg	alle Nr.	3
Birkenstraße	alle Nr.	3
Birkhölzlestraße	alle Nr.	2
Bisamweg	alle Nr.	3
Bismarckstraße	Nr. 2 bis 14	3
Bismarckstraße	Nr. 16	3
Bismarckstraße	Nr. 18 bis 45	3
Bismarckstraße	Nr. 63	3
Bismarckstraße	Nr. 65 bis 171/2	3
Bismarckstraße	Nr. 173 bis 173/1	3
Bismarckstraße	Nr. 175 bis 182/1	3
Blockäckerstraße	alle Nr.	3
Blücherstraße	alle Nr.	4
Bodäckerstraße	alle Nr.	2
Bodelschwinghstraße	Nr. 29 bis 42/4	3
Bolbergweg	alle Nr.	1
Bollwerkstraße	alle Nr.	3
Bonlandenstraße	alle Nr.	3
Borkumstraße	alle Nr.	3
Borsigstraße	Nr. 6 bis 16	3
Borsigstraße	Nr. 18 bis 26	3
Bösmannstraße	alle Nr.	3
Brahmsstraße	alle Nr.	4
Brahmsweg	alle Nr.	4
Braikestraße	alle Nr.	3
Braikinbachweg	alle Nr.	3
Breisgaustraße	alle Nr.	1
Breite Äcker	alle Nr.	1
Breitenbachstraße	Nr. 2 bis 20	3
Breitensteinstraße	alle Nr.	2
Breitertstraße	alle Nr.	3
Brentanostraße	alle Nr.	5
Brenzstraße	alle Nr.	4
Breslauer Straße	alle Nr.	3
Bretzingstraße	alle Nr.	2
Briesbergstraße	Nr. 2 bis 22	3
Briesbergstraße	Nr. 22/1	5
Briesbergstraße	Nr. 28	3
Brigachstraße	alle Nr.	2
Bronnweilerstraße	alle Nr.	1
Bruckäckerweg	alle Nr.	5
Brucklacherstraße	alle Nr.	3
Brucknerstraße	Nr. 3	4
Brucknerstraße	Nr. 4	3
Brucknerstraße	Nr. 5	4
Brucknerstraße	Nr. 6	3
Brucknerstraße	Nr. 7 bis 43	4
Brühlstraße	alle Nr.	2
Brühlwiesenstraße	alle Nr.	1
Brunnengasse	alle Nr.	2
Bruno-Matzke-Straße	alle Nr.	2
Brunostraße	alle Nr.	1
Buchenstraße	alle Nr.	3
Buchhalde	Nr. 2 bis 44	2
Büchnerstraße	alle Nr.	5
Buckengartenweg	alle Nr.	3
Burghalde	alle Nr.	1
Burgplatz	alle Nr.	3
Burgstraße	Nr. 2 bis 20	3
Burgstraße	Nr. 28 bis 66/1	3
Burgstraße	Nr. 67 bis 67/1	4
Burgstraße	Nr. 68	3

Straße	Hausnummern	Zone
Burgstraße	Nr. 69	4
Burgstraße	Nr. 70	3
Burgstraße	Nr. 71 bis 112	4
Burgunderweg	alle Nr.	2
Burkhardt+Weber-Straße	Nr. 9 bis 13	3
Burkhardt+Weber-Straße	Nr. 25	3
Burkhardt+Weber-Straße	Nr. 27	3
Burkhardt+Weber-Straße	Nr. 29	3
Burkhardt+Weber-Straße	Nr. 31	3
Burkhardt+Weber-Straße	Nr. 35 bis 39	3
Burkhardt+Weber-Straße	Nr. 63 bis 69/2	3
Bussardweg	alle Nr.	3
C		
Carl-Diem-Straße	Nr. 10 bis 16	3
Carl-Diem-Straße	Nr. 71 bis 99	3
Carl-Diem-Straße	Nr. 111 bis 111/4	3
Carl-Diem-Straße	Nr. 113 bis 113/4	3
Carl-Diem-Straße	Nr. 115	3
Carl-Diem-Straße	Nr. 117	3
Carl-Diem-Straße	Nr. 119	3
Carl-Diem-Straße	Nr. 121	3
Carl-Diem-Straße	Nr. 135 bis 139	3
Carl-Diem-Straße	Nr. 141	3
Carl-Zuckmayer-Weg	alle Nr.	5
Carmenstraße	alle Nr.	3
Champignystraße	alle Nr.	4
Charlottenstraße	Nr. 28 bis 42	3
Charlottenstraße	Nr. 45 bis 51	3
Charlottenstraße	Nr. 54 bis 64	3
Charlottenstraße	Nr. 66 bis 146	3
Christian-Fauser-Straße	Nr. 2	2
Christian-Fauser-Straße	Nr. 4	2
Christian-Fauser-Straße	Nr. 6 bis 20	2
Christoph-Schnurr-Weg	alle Nr.	3
Christophstraße	Nr. 2	3
Christophstraße	Nr. 4	3
Christophstraße	Nr. 6	3
Christophstraße	Nr. 8	3
Christophstraße	Nr. 10	3
Christophstraße	Nr. 14	3
Christophstraße	Nr. 36 bis 46	3
Clemensstraße	Nr. 3 bis 31	2
Clemensstraße	Nr. 35	2
Clemensstraße	Nr. 37	2
Corinthstraße	alle Nr.	3
Crailsheimer Straße	alle Nr.	3
Cranachstraße	alle Nr.	3
D		
Dahlienweg	alle Nr.	2
Daimlerstraße	Nr. 1 und 2	3
Daimlerstraße	Nr. 9	5
Danneckerstraße	alle Nr.	3
Danziger Straße	alle Nr.	3
Darrenstraße	alle Nr.	3
Deckerstraße	alle Nr.	3
Degerschlachter Straße	Nr. 1 bis 34	3
Der Schöne Weg	Nr. 2 bis 20	4
Der Schöne Weg	Nr. 22 bis 196	4
Diebsteigle	alle Nr.	4
Dieselstraße	alle Nr.	3
Dietrich-Bonhoeffer-Straße	Nr. 4	4
Dietrich-Bonhoeffer-Straße	Nr. 7 bis 11/7	5

Straße	Hausnummern	Zone
Dietrich-Bonhoeffer-Straße	Nr. 12	4
Dietrich-Bonhoeffer-Straße	Nr. 13 bis 44	5
Dinkelsbühler Straße	alle Nr.	3
Dirnackerweg	alle Nr.	2
Donauschwabenstraße	alle Nr.	1
Donaustraße	Nr. 6 bis 76	2
Dorotheenweg	alle Nr.	4
Dresdner Platz	alle Nr.	3
Drosselweg	alle Nr.	3
Dürerstraße	alle Nr.	3
Dürnauer Straße	alle Nr.	3
Dürrenbergstraße	alle Nr.	3
Dürrstraße	Nr. 1 bis 27	5
Dürrstraße	Nr. 28	3
Dürrstraße	Nr. 29	5
Dürrstraße	Nr. 30 bis 34	3
Dürrstraße	Nr. 35 bis 74	5
E		
Eberhard-Wildermuth-Straße	alle Nr.	3
Eberhardstraße	Nr. 1 bis 13	3
Eberhardstraße	Nr. 15 bis 38	3
Ebnestraße	alle Nr.	3
Echazstraße	alle Nr.	3
Eckenerstraße	Nr. 5 und 7	3
Eckenerstraße	Nr. 9 bis 66/3	5
Egelhaafplatz	alle Nr.	3
Egertstraße	Nr. 1 bis 38	3
Egertstraße	Nr. 40 bis 78	3
Egmontstraße	alle Nr.	3
Eibenweg	alle Nr.	2
Eichendorffstraße	Nr. 3 und 4	3
Eichendorffstraße	Nr. 6 bis 21	4
Eichenweg	alle Nr.	2
Eichgartenhof	alle Nr.	3
Eichgartenstraße	alle Nr.	3
Eiersbachweg	alle Nr.	3
Eifelstraße	alle Nr.	1
Einsteinstraße	alle Nr.	3
Eisenbahnstraße	alle Nr.	3
Elchstraße	alle Nr.	3
Elisenweg	Nr. 3 bis 19	4
Elisenweg	Nr. 20 und 21	3
Elsa-Brändström-Straße	alle Nr.	3
Elsterweg	alle Nr.	3
Emanuel-Geibel-Straße	alle Nr.	3
Emil-Roth-Straße	alle Nr.	3
Emilienweg	alle Nr.	3
Enge Straße	alle Nr.	3
Eninger Weg	Nr. 1 bis 21	4
Eninger Weg	Nr. 23	4
Eninger Weg	Nr. 25	4
Eninger Weg	Nr. 31 bis 49	4
Eninger Weg	Nr. 52	4
Entenhof	alle Nr.	3
Entenweg	alle Nr.	3
Enzianweg	alle Nr.	1
Enzstraße	alle Nr.	2
Erchangerweg	alle Nr.	2
Erlachweg	alle Nr.	3
Erlenbachstraße	alle Nr.	2
Erlenmooser Straße	alle Nr.	3
Erlenstraße	alle Nr.	1

Straße	Hausnummern	Zone
Erlesäckerstraße	alle Nr.	3
Ermsstraße	alle Nr.	2
Ermstalstraße	Nr. 2 bis 23	3
Ermstalstraße	Nr. 27	3
Ernst-Felger-Weg	alle Nr.	1
Ernst-Geiger-Straße	alle Nr.	3
Ernst-Reuter-Straße	alle Nr.	3
Ernst-Reuter-Weg	alle Nr.	3
Ersbergweg	Nr. 8 bis 36	5
Ertinger Straße	alle Nr.	3
Eschenweg	alle Nr.	2
Esslinger Straße	Nr. 1 bis 9	3
Eugen-Bolz-Straße	alle Nr.	4
Eugen-Weit-Weg	alle Nr.	5
Eugenstraße	alle Nr.	4
Eulenberg	alle Nr.	3
Eyachstraße	alle Nr.	2
F		
Falkenweg	alle Nr.	3
Fallenbachstraße	Nr. 1 bis 3	3
Fallenbachstraße	Nr. 4	5
Fallenbachstraße	Nr. 5	3
Fallenbachstraße	Nr. 6	5
Fallenbachstraße	Nr. 7	3
Fallenbachstraße	Nr. 8	5
Fallenbachstraße	Nr. 9	3
Fallenbachstraße	Nr. 15 bis 38	5
Falltorstraße	alle Nr.	2
Färberstraße	alle Nr.	3
Fasanenweg	alle Nr.	3
Federnseestraße	alle Nr.	3
Fehlhaldenweg	alle Nr.	2
Feldbergstraße	alle Nr.	3
Fensterstraße	alle Nr.	3
Ferdinand-Porsche-Straße	alle Nr.	3
Fidelioweg	alle Nr.	3
Filderweg	alle Nr.	3
Fizionstraße	alle Nr.	3
Fliederweg	alle Nr.	4
Florianstraße	alle Nr.	3
Fohwasenweg	Nr. 1 bis 35/1	3
Forchenweg	alle Nr.	2
Frankenstraße	alle Nr.	3
Frankfurter Straße	Nr. 2 bis 23	3
Frankonenweg	alle Nr.	4
Franz-Abt-Straße	alle Nr.	4
Franz-Kafka-Straße	alle Nr.	5
Franz-Schubert-Straße	alle Nr.	4
Frauenstraße	Nr. 20 bis 28	4
Frauenstraße	Nr. 42 bis 52	4
Freiligrathstraße	alle Nr.	3
Friedensstraße	alle Nr.	2
Friedhofstraße	alle Nr.	3
Friedlandstraße	Nr. 4 bis 10	3
Friedrich-Ebert-Straße	Nr. 1	3
Friedrich-Ebert-Straße	Nr. 2 bis 11	4
Friedrich-Ebert-Straße	Nr. 15	4
Friedrich-Ebert-Straße	Nr. 17 bis 57	4
Friedrich-Naumann-Straße	alle Nr.	3
Friedrichstraße	alle Nr.	3
Fröbelstraße	alle Nr.	3
Fröhlefelderweg	Nr. 1 bis 20	2

Straße	Hausnummern	Zone
Fuchshaldeweg	alle Nr.	3
Fürstenbergstraße	alle Nr.	2
G		
Gabelsbergerstraße	alle Nr.	3
Gaiernstraße	Nr. 3	3
Gaisbühl Hofgut	alle Nr.	3
Ganghoferstraße	alle Nr.	4
Gartenstraße	Nr. 4 bis 9	3
Gartenstraße	Nr. 11	3
Gartenstraße	Nr. 13 und 13/1	3
Gartenstraße	Nr. 15	3
Gartenstraße	Nr. 17	3
Gartenstraße	Nr. 21 bis 56	3
Gartenweg	alle Nr.	3
Gärtnerstraße	alle Nr.	3
Gaußstraße	alle Nr.	4
Gaylerstraße	alle Nr.	4
Gazellenstraße	alle Nr.	3
Geierweg	alle Nr.	3
Gellertstraße	Nr. 2	5
Gellertstraße	Nr. 3 bis 35	3
Georg-Elser-Straße	alle Nr.	3
Georg-Friedrich-Händel-Straße	Nr. 1	3
Georg-Friedrich-Händel-Straße	Nr. 2 bis 225	4
Georg-Hegel-Weg	alle Nr.	3
Georgenstraße	alle Nr.	3
Geranienweg	alle Nr.	4
Gerhart-Hauptmann-Straße	alle Nr.	3
Gerokstraße	alle Nr.	4
Gielsbergweg	alle Nr.	1
Gießsteinweg	alle Nr.	3
Ginsterweg	alle Nr.	2
Glasbergstraße	alle Nr.	4
Glaserstraße	alle Nr.	3
Gminderstraße	Nr. 4 bis 39	3
Gminderstraße	Nr. 41 bis 89	3
Goerdelerstraße	alle Nr.	3
Goethestraße	alle Nr.	2
Göllesbergweg	alle Nr.	3
Gomaringer Straße	alle Nr.	2
Gönninger Straße	alle Nr.	1
Gotlandstraße	alle Nr.	3
Gottfried-Keller-Straße	Nr. 2	5
Gottfried-Keller-Straße	Nr. 4	5
Gottfried-Keller-Straße	Nr. 5	3
Gottfried-Keller-Straße	Nr. 6	5
Gottfried-Keller-Straße	Nr. 7	3
Gottfried-Keller-Straße	Nr. 8	5
Gottfried-Keller-Straße	Nr. 9	3
Gottfried-Keller-Straße	Nr. 10	5
Gottfried-Keller-Straße	Nr. 11	3
Gottfried-Keller-Straße	Nr. 12 bis 38	5
Gottlieb-Harzer-Weg	alle Nr.	3
Grabenstraße	alle Nr.	1
Gräblesweg	alle Nr.	2
Grafenberger Straße	alle Nr.	2
Grafeneck	alle Nr.	2
Grasbergweg	alle Nr.	3
Grathwohlstraße	alle Nr.	3
Gratianusstraße	alle Nr.	4
Graudenzter Straße	alle Nr.	3
Grenzweg	Nr. 2 bis 27	3

Straße	Hausnummern	Zone
Gretel-Bergmann-Straße	alle Nr.	3
Griesingerstraße	alle Nr.	3
Griesweg	alle Nr.	3
Grillparzerstraße	Nr. 2	3
Grillparzerstraße	Nr. 4 bis 14	4
Grummetweg	alle Nr.	3
Grundweg	alle Nr.	3
Grüne Au	alle Nr.	2
Grüner Weg	Nr. 1 bis 54	3
Grünewaldstraße	alle Nr.	3
Gruobachstraße	alle Nr.	1
Gumpperweg	alle Nr.	4
Gustav-Groß-Straße	alle Nr.	3
Gustav-Schwab-Straße	alle Nr.	3
Gustav-Wagner-Straße	Nr. 7	3
Gustav-Wagner-Straße	Nr. 8	3
Gustav-Wagner-Straße	Nr. 12 bis 14/6	3
Gustav-Wagner-Straße	Nr. 18	3
Gustav-Werner-Straße	alle Nr.	3
Gutenbergstraße	alle Nr.	3
Gutenzeller Straße	alle Nr.	3
H		
Habichtweg	alle Nr.	3
Hagenweg	alle Nr.	3
Hagstraße	alle Nr.	4
Hainbuchenweg	Nr. 46 bis 66	2
Hammerweg	alle Nr.	3
Hammetweiler Straße	alle Nr.	2
Hanfgartenstraße	alle Nr.	3
Hanflandweg	alle Nr.	2
Hans-Baldung-Straße	alle Nr.	3
Hans-Baltisberger-Straße	Nr. 1 bis 12	3
Hans-Baltisberger-Straße	Nr. 13	5
Hans-Baltisberger-Straße	Nr. 14	3
Hans-Baltisberger-Straße	Nr. 15 bis 20	5
Hans-Freytag-Straße	alle Nr.	3
Hans-Grischkat-Straße	alle Nr.	4
Hans-Knecht-Straße	alle Nr.	3
Hans-Reyhing-Straße	Nr. 2 bis 42	3
Hans-Reyhing-Straße	Nr. 43 bis 67	5
Hans-Reyhing-Straße	Nr. 69	3
Hans-Sachs-Straße	alle Nr.	3
Hansenstraße	alle Nr.	2
HAP-Grieshaber-Weg	Nr. 5 bis 15	4
Hardenbergstraße	Nr. 1 bis 11	2
Hardenbergstraße	Nr. 13	2
Hardenbergstraße	Nr. 15	2
Harteneckweg	alle Nr.	1
Härtenweg	alle Nr.	3
Hartweg	alle Nr.	3
Haselnußweg	alle Nr.	2
Hasenbergstraße	alle Nr.	2
Hauffstraße	Nr. 7/1 bis 29	3
Hauffstraße	Nr. 94 bis 94/4	3
Hauffstraße	Nr. 96 bis 96/2	3
Hauffstraße	Nr. 98 bis 98/6	3
Hauffstraße	Nr. 100	3
Hauptstraße	alle Nr.	1
Hauweg	Nr. 5 bis 18	2
Hauweg	Nr. 20	2
Haydnstraße	Nr. 2 und 4	4
Haydnstraße	Nr. 5	3

Straße	Hausnummern	Zone
Haydnstraße	Nr. 6	4
Haydnstraße	Nr. 7	3
Haydnstraße	Nr. 8 bis 22	4
Hebbelstraße	alle Nr.	5
Hechinger Straße	Nr. 2 bis 81	1
Heerstraße	alle Nr.	2
Hegaustraße	alle Nr.	1
Hegelstraße	alle Nr.	4
Hegelweg	alle Nr.	4
Hegwiesenstraße	alle Nr.	3
Heidenheimer Straße	alle Nr.	3
Heilbronner Straße	Nr. 3 bis 159	3
Heilbronner Straße	Nr. 161 bis 167	3
Heilbronner Straße	Nr. 169	3
Heilbronner Straße	Nr. 171 bis 319	3
Heiligenhaldenweg	alle Nr.	3
Heimbühlstraße	alle Nr.	3
Heinestraße	Nr. 3 und 4	3
Heinestraße	Nr. 5 bis 64	4
Heinestraße	Nr. 66 bis 68/3	5
Heinestraße	Nr. 69 bis 71	4
Heinestraße	Nr. 72	5
Heinestraße	Nr. 73	4
Heinestraße	Nr. 75	4
Heinestraße	Nr. 81 bis 87	4
Heinkelstraße	alle Nr.	5
Heinrich-Böll-Straße	Nr. 1	5
Heinrich-Böll-Straße	Nr. 2	3
Heinrich-Böll-Straße	Nr. 3	5
Heinrich-Böll-Straße	Nr. 4	3
Heinrich-Böll-Straße	Nr. 5	5
Heinrich-Böll-Straße	Nr. 6	3
Heinrich-Böll-Straße	Nr. 8	3
Heinrich-Böll-Straße	Nr. 9	5
Heinrich-Böll-Straße	Nr. 10	3
Heinrich-Böll-Straße	Nr. 11	5
Heinrich-Böll-Straße	Nr. 12	3
Heinrich-Böll-Straße	Nr. 13	5
Heinrich-Böll-Straße	Nr. 14 bis 27	3
Heinrich-Marschner-Straße	alle Nr.	4
Heinrich-Schliemann-Straße	alle Nr.	3
Heinrich-Spiegel-Straße	alle Nr.	1
Helenenweg	alle Nr.	4
Helgolandstraße	alle Nr.	3
Heppstraße	Nr. 5 bis 44	3
Heppstraße	Nr. 46 bis 161	3
Herderstraße	Nr. 1 und 2	3
Herderstraße	Nr. 3	4
Herderstraße	Nr. 4	3
Herderstraße	Nr. 6 bis 88	4
Hermann-Ehlers-Straße	alle Nr.	3
Hermann-Hesse-Straße	Nr. 23	3
Hermann-Hesse-Straße	Nr. 27	3
Hermann-Hesse-Straße	Nr. 35	3
Hermann-Hesse-Straße	Nr. 37	3
Hermann-Hesse-Straße	Nr. 39 bis 39/3	3
Hermann-Hesse-Straße	Nr. 41 bis 55	3
Hermann-Köhl-Straße	alle Nr.	2
Hermann-Kurz-Straße	alle Nr.	3
Hermann-Löns-Straße	alle Nr.	4
Hermelinstraße	alle Nr.	3
Herrenalber Straße	alle Nr.	2

Straße	Hausnummern	Zone
Herzog-Ulrich-Straße	Nr. 1 und 2	1
Herzog-Ulrich-Straße	Nr. 4 bis 16	1
Hessenstraße	alle Nr.	3
Heudorfer Straße	alle Nr.	3
Hindenburgstraße	Nr. 7 bis 53	4
Hindenburgstraße	Nr. 54	3
Hindenburgstraße	Nr. 55	4
Hindenburgstraße	Nr. 57	4
Hindenburgstraße	Nr. 58	3
Hindenburgstraße	Nr. 59 bis 71	4
Hindenburgstraße	Nr. 75	3
Hindenburgstraße	Nr. 79	3
Hinter Höfen	alle Nr.	1
Hirschäckerstraße	alle Nr.	2
Hirschlandstraße	alle Nr.	3
Hirschstraße	Nr. 1 bis 6	3
Hochdorfer Straße	alle Nr.	3
Hoffmannstraße	Nr. 13 bis 39	3
Hoffmannstraße	Nr. 39/1 und 39/3	5
Hoffmannstraße	Nr. 40 bis 63	3
Hofstattstraße	alle Nr.	3
Hohbuchstraße	alle Nr.	3
Hohe Straße	alle Nr.	2
Hohenbergstraße	alle Nr.	2
Hohenloher Straße	Nr. 1	3
Hohenloher Straße	Nr. 3	3
Hohenloher Straße	Nr. 5	3
Hohenloher Straße	Nr. 7	3
Hohenloher Straße	Nr. 9 bis 11	3
Hohenschildstraße	alle Nr.	3
Hohenstaufenstraße	Nr. 1 bis 56	3
Hohentwielstraße	alle Nr.	3
Hohenzollernstraße	alle Nr.	2
Holbeinstraße	Nr. 1 bis 53/1	3
Holbeinstraße	Nr. 55/1 bis 122	3
Holdenwiesen	alle Nr.	2
Hölderlinstraße	alle Nr.	4
Höllackerstraße	alle Nr.	2
Holunderweg	alle Nr.	2
Holzstraße	alle Nr.	3
Holzwiesenstraße	alle Nr.	3
Hopfengartenstraße	alle Nr.	3
Hörnleweg	alle Nr.	3
Hugo-Herrmann-Straße	alle Nr.	4
Hugo-Wolf-Straße	alle Nr.	4
Hühnerberg	alle Nr.	3
Humboldtstraße	Nr. 2	3
Humboldtstraße	Nr. 4 bis 30	3
I		
Ihmenfeldstraße	alle Nr.	1
Illerstraße	Nr. 3 bis 25	2
Illisweg	alle Nr.	3
Im Besterwasen	Nr. 1 bis 29	2
Im Biegel	alle Nr.	3
Im Bleicherlen	alle Nr.	3
Im Brühl	Nr. 1	3
Im Brühl	Nr. 3 bis 22	5
Im Bungertle	alle Nr.	3
Im Dorf	alle Nr.	3
Im Efeu	alle Nr.	3
Im Felgenbächle	alle Nr.	5
Im Gäßle	alle Nr.	3

Straße	Hausnummern	Zone
Im Ghai	alle Nr.	3
Im Hageneck	alle Nr.	3
Im Hau	alle Nr.	3
Im Hegis	alle Nr.	2
Im Hof	alle Nr.	2
Im Höfle	alle Nr.	2
Im Holder	alle Nr.	3
Im Hörlach	alle Nr.	5
Im Kälblesbiegel	alle Nr.	2
Im Kapf	alle Nr.	2
Im Klosterhof	alle Nr.	2
Im Ländle	alle Nr.	1
Im Morgen	alle Nr.	3
Im Öschle	alle Nr.	3
Im Paradies	alle Nr.	2
Im Pfarrhof	Nr. 1	3
Im Pfarrhof	Nr. 4 und 6	3
Im Rain	alle Nr.	2
Im Salzmann	alle Nr.	3
Im Sitterbrunnen	alle Nr.	3
Im Staudfuß	Nr. 12	3
Im Staudfuß	Nr. 14 bis 22	3
Im Steingrübke	alle Nr.	2
Im Strängel	alle Nr.	2
Im Tal	Nr. 30 bis 67	2
Im Trompeter	alle Nr.	2
Im Unterhof	alle Nr.	1
Im Wasen	alle Nr.	3
Im Weiler	Nr. 1 bis 9	1
Im Weiler	Nr. 13 bis 25	1
Im Wengle	alle Nr.	3
Im Wiesaztal	Nr. 1 und 2	1
Im Wiesaztal	Nr. 21 bis 48	1
In Bühlen	Nr. 1	3
In Bühlen	Nr. 3 bis 3/5	3
In Bühlen	Nr. 5 bis 5/4	3
In Bühlen	Nr. 7	3
In der Au	Nr. 2 bis 18	3
In der Braike	alle Nr.	3
In der Schweiz	alle Nr.	1
In der Vorstadt	Nr. 4 bis 38/1	2
In der Vorstadt	Nr. 40 bis 60	2
In Scherrengrärten	alle Nr.	3
Ina-Seidel-Straße	alle Nr.	5
Innere Kelterstraße	alle Nr.	3
Isarstraße	alle Nr.	2
J		
Jägerweg	alle Nr.	3
Jahnstraße	Nr. 21 bis 50	4
Jakob-Degen-Straße	alle Nr.	2
Jakob-Fetzer-Straße	alle Nr.	3
Jakob-Keck-Straße	Nr. 2 bis 10/1	3
Jakob-Kurz-Straße	alle Nr.	3
Jakobstraße	alle Nr.	3
Janusz-Korczak-Straße	alle Nr.	3
Jean-Paul-Weg	alle Nr.	5
Jerg-Wurster-Straße	alle Nr.	3
Jettenburger Straße	alle Nr.	3
Johann-Georg-Schlotterbeck-Gasse	alle Nr.	3
Johann-Sebastian-Bach-Straße	alle Nr.	4
Johannes-Eisenlohr-Straße	alle Nr.	3
Johannesstraße	alle Nr.	3

Straße	Hausnummern	Zone
Johanniterweg	alle Nr.	2
Jos-Weiß-Straße	alle Nr.	3
Josef-Lanner-Weg	alle Nr.	4
Julianenweg	alle Nr.	3
Julius-Kemmler-Straße	Nr. 2 bis 30	3
Jungholzweg	alle Nr.	2
Junkersstraße	alle Nr.	5
Jurastraße	Nr. 2 bis 39	3
Jurastraße	Nr. 40	5
Jurastraße	Nr. 41 bis 55	3
Jusistraße	alle Nr.	3
Justinus-Kerner-Straße	Nr. 20 bis 26	3
Justinus-Kerner-Straße	Nr. 27	5
Justinus-Kerner-Straße	Nr. 28	3
Justinus-Kerner-Straße	Nr. 29	5
Justinus-Kerner-Straße	Nr. 30	3
Justinus-Kerner-Straße	Nr. 31	5
Justinus-Kerner-Straße	Nr. 32	3
Justinus-Kerner-Straße	Nr. 33	5
Justinus-Kerner-Straße	Nr. 34	3
Justinus-Kerner-Straße	Nr. 35	5
Justinus-Kerner-Straße	Nr. 36	3
Justinus-Kerner-Straße	Nr. 37	5
Justinus-Kerner-Straße	Nr. 40	3
Justinus-Kerner-Straße	Nr. 41	5
Justinus-Kerner-Straße	Nr. 42	3
Justinus-Kerner-Straße	Nr. 43	5
Justinus-Kerner-Straße	Nr. 44	3
Justinus-Kerner-Straße	Nr. 45	5
Justinus-Kerner-Straße	Nr. 46	3
Justinus-Kerner-Straße	Nr. 47	5
Justinus-Kerner-Straße	Nr. 52 bis 56	3
Justinus-Kerner-Straße	Nr. 57	5
Justinus-Kerner-Straße	Nr. 58	3
Justinus-Kerner-Straße	Nr. 59	5
Justinus-Kerner-Straße	Nr. 60 bis 74	3
Justinus-Kerner-Straße	Nr. 77	5
Justinus-Kerner-Straße	Nr. 78	3
Justinus-Kerner-Straße	Nr. 79	5
Justinus-Kerner-Straße	Nr. 80	3
Justinus-Kerner-Straße	Nr. 81	5
Justinus-Kerner-Straße	Nr. 82	3
Justinus-Kerner-Straße	Nr. 83	5
Justinus-Kerner-Straße	Nr. 84	3
Justinus-Kerner-Straße	Nr. 85	5
Justinus-Kerner-Straße	Nr. 86	3
Justinus-Kerner-Straße	Nr. 87	5
Justinus-Kerner-Straße	Nr. 88	3
Justinus-Kerner-Straße	Nr. 89	5
Justinus-Kerner-Straße	Nr. 92 bis 102	3
Justinus-Kerner-Straße	Nr. 103	5
Justinus-Kerner-Straße	Nr. 105	5
Justinus-Kerner-Straße	Nr. 106	3
Justinus-Kerner-Straße	Nr. 107	5
Justinus-Kerner-Straße	Nr. 108	3
Justinus-Kerner-Straße	Nr. 109	5
Justinus-Kerner-Straße	Nr. 110	3
Justinus-Kerner-Straße	Nr. 111	5
Justinus-Kerner-Straße	Nr. 112	3
Justinus-Kerner-Straße	Nr. 115	5
Justinus-Kerner-Straße	Nr. 116	3
Justinus-Kerner-Straße	Nr. 117 bis 131	5

Straße	Hausnummern	Zone
K		
Kaibachstraße	alle Nr.	3
Kaiserpassage	alle Nr.	3
Kaiserstraße	Nr. 2 bis 98	3
Kaiserstraße	Nr. 102 bis 169	3
Kälberauchttertstraße	Nr. 1 und 4	1
Kaltweiherweg	alle Nr.	2
Kammweg	alle Nr.	4
Kandelweg	alle Nr.	3
Kanonenweg	alle Nr.	3
Kantstraße	Nr. 3 bis 9	4
Kantstraße	Nr. 11 bis 62	4
Kanzleistraße	Nr. 16	3
Kanzleistraße	Nr. 18 bis 25	3
Kanzleistraße	Nr. 27	3
Kanzleistraße	Nr. 29	3
Kanzleistraße	Nr. 31 bis 77	3
Käppelerstraße	alle Nr.	2
Karl-Digel-Weg	alle Nr.	5
Karl-Rais-Weg	alle Nr.	3
Karlstraße	Nr. 1	3
Karlstraße	Nr. 4 bis 39	3
Karlstraße	Nr. 41 bis 52	3
Karlstraße	Nr. 56 bis 99	3
Kastanienweg	alle Nr.	2
Katharinenstraße	Nr. 1	3
Katharinenstraße	Nr. 3 bis 28	3
Käthe-Kollwitz-Straße	alle Nr.	3
Kauzweg	alle Nr.	3
Kegelbahn	alle Nr.	1
Kemptener Straße	alle Nr.	3
Keplerstraße	Nr. 4	4
Keplerstraße	Nr. 9 bis 16	4
Kiebitzweg	alle Nr.	3
Kiefernweg	alle Nr.	2
Kinderhortweg	alle Nr.	3
Kirchäckerweg	alle Nr.	2
Kirchentellinsfurter Straße	alle Nr.	3
Kirchhofstraße	alle Nr.	1
Kirchsteigstraße	alle Nr.	3
Kirchstraße	Nr. 1 bis 37	1
Kirrlstraße	alle Nr.	3
Kleiststraße	alle Nr.	4
Klingäckerstraße	alle Nr.	2
Klingenhalde	alle Nr.	1
Klingernweg	alle Nr.	3
Klopstockstraße	Nr. 2 bis 13	3
Klopstockstraße	Nr. 14	5
Klopstockstraße	Nr. 16	5
Klopstockstraße	Nr. 17	3
Klopstockstraße	Nr. 18	5
Klopstockstraße	Nr. 19	3
Klopstockstraße	Nr. 20	5
Klopstockstraße	Nr. 21	3
Klopstockstraße	Nr. 22	5
Klopstockstraße	Nr. 23	3
Klopstockstraße	Nr. 24	5
Klopstockstraße	Nr. 25	3
Klopstockstraße	Nr. 26	5
Klopstockstraße	Nr. 28	5
Klopstockstraße	Nr. 29	3
Klopstockstraße	Nr. 30	5

Straße	Hausnummern	Zone
Klopstockstraße	Nr. 31	3
Klopstockstraße	Nr. 32	5
Klopstockstraße	Nr. 33	3
Klopstockstraße	Nr. 35	3
Klopstockstraße	Nr. 36	5
Klopstockstraße	Nr. 37	3
Klopstockstraße	Nr. 40 bis 46	5
Klopstockstraße	Nr. 47 bis 127	3
Klopstockstraße	Nr. 129	5
Klopstockstraße	Nr. 131	5
Kniebisstraße	alle Nr.	3
Kocherstraße	alle Nr.	2
Kolbenäckerstraße	alle Nr.	3
Kolberger Straße	alle Nr.	3
Königsberger Straße	alle Nr.	3
Königstraße	Nr. 1 bis 25	4
Königstraße	Nr. 30 bis 154	4
Konrad-Adenauer-Straße	Nr. 9	3
Konrad-Adenauer-Straße	Nr. 21 bis 28	3
Konrad-Adenauer-Straße	Nr. 29	4
Konrad-Adenauer-Straße	Nr. 31	4
Konrad-Adenauer-Straße	Nr. 32	3
Konrad-Adenauer-Straße	Nr. 33 bis 47	4
Konrad-Adenauer-Straße	Nr. 83 bis 91	3
Konrad-Adenauer-Straße	Nr. 93	3
Konradin-Kreutzer-Straße	alle Nr.	4
Konradstraße	alle Nr.	1
Kornbühlweg	alle Nr.	1
Krähenweg	alle Nr.	3
Krämerstraße	Nr. 1 bis 44	3
Krämerstraße	Nr. 46 bis 60	3
Kranichweg	alle Nr.	3
Kreuzem	alle Nr.	3
Kreuzstraße	alle Nr.	3
Krokusweg	alle Nr.	1
Kronenweg	alle Nr.	2
Kronstädter Straße	alle Nr.	3
Krummer Weg	alle Nr.	4
Kruppstraße	alle Nr.	3
Kuckuckweg	alle Nr.	3
Kurrerstraße	alle Nr.	3
Kurt-Schumacher-Straße	alle Nr.	3
Kurze Straße	alle Nr.	3
L		
Lahnstraße	alle Nr.	2
Lammstraße	alle Nr.	3
Lange Äcker	alle Nr.	3
Lange Straße	Nr. 1 bis 30	3
Laupheimer Straße	alle Nr.	3
Laura-Schradin-Weg	alle Nr.	3
Lauterstraße	alle Nr.	2
Lechstraße	alle Nr.	2
Lederstraße	Nr. 76 bis 76/1	4
Lederstraße	Nr. 78 bis 78/1	3
Lederstraße	Nr. 80	4
Lederstraße	Nr. 81 bis Nr 102	3
Leiblstraße	alle Nr.	3
Leibnizstraße	alle Nr.	5
Lembergstraße	Nr. 4 und 6/1	3
Lenastraße	alle Nr.	4
Leni-Matthaei-Weg	alle Nr.	3
Lenzensteigle	alle Nr.	1

Straße	Hausnummern	Zone
Lenzhalde	alle Nr.	2
Leonhardsplatz	alle Nr.	3
Leopoldstraße	Nr. 1 bis 58	3
Lerchenstraße	alle Nr.	4
Lessingstraße	Nr. 1 bis 6	5
Lessingstraße	Nr. 7 bis 9/2	3
Lessingstraße	Nr. 11 bis 23/1	5
Lessingstraße	Nr. 25 bis 71	5
Lettenstraße	alle Nr.	2
Leyrenbachstraße	Nr. 7	5
Leyrenbachstraße	Nr. 9	5
Leyrenbachstraße	Nr. 10	3
Leyrenbachstraße	Nr. 11	5
Leyrenbachstraße	Nr. 12	3
Leyrenbachstraße	Nr. 14	3
Leyrenbachstraße	Nr. 15	5
Leyrenbachstraße	Nr. 16	3
Leyrenbachstraße	Nr. 17 und 17/1	5
Leyrenbachstraße	Nr. 18	3
Leyrenbachstraße	Nr. 20	3
Leyrenbachstraße	Nr. 21	5
Leyrenbachstraße	Nr. 22	3
Leyrenbachstraße	Nr. 23	5
Leyrenbachstraße	Nr. 24	3
Leyrenbachstraße	Nr. 26	3
Leyrenbachstraße	Nr. 27	5
Leyrenbachstraße	Nr. 28 bis 44	3
Lichtensteinstraße	Nr. 1 bis 81	1
Lichtensteinstraße	Nr. 83 bis 89	1
Liebenzeller Straße	alle Nr.	2
Ligusterweg	alle Nr.	2
Lilienstraße	alle Nr.	4
Lilienthalstraße	alle Nr.	5
Lindachstraße	alle Nr.	3
Lindauer Straße	alle Nr.	3
Lindberghstraße	alle Nr.	2
Lindenäckerweg	alle Nr.	3
Lindenstraße	alle Nr.	3
Listplatz	alle Nr.	3
Liststraße	alle Nr.	3
Löcherwiesenweg	alle Nr.	2
Lodenbergstraße	Nr. 1 bis 26	2
Lodenbergstraße	Nr. 34	2
Lohengrinstraße	alle Nr.	3
Lohmühlestraße	Nr. 1 bis 27	3
Lohmühlestraße	Nr. 31 bis 35	3
Lohmühlestraße	Nr. 37	3
Lortzingstraße	alle Nr.	4
Luckenäckerweg	Nr. 3 bis 8	2
Luckenäckerweg	Nr. 10 bis 17	2
Ludwig-Finckh-Straße	alle Nr.	4
Ludwig-Pfau-Straße	alle Nr.	3
Ludwig-Richter-Straße	alle Nr.	3
Ludwig-Thoma-Straße	alle Nr.	5
Ludwigstraße	Nr. 2	3
Ludwigstraße	Nr. 10 bis 22	3
Lüftestraße	Nr. 3 bis 46	4
Lüftestraße	Nr. 47	3
Lüftestraße	Nr. 48	4
Lüftestraße	Nr. 49	3
Lüftestraße	Nr. 50	4
Lüftestraße	Nr. 51 bis 53/1	3

Straße	Hausnummern	Zone
Lüftestraße	Nr. 54	4
Lüftestraße	Nr. 55	3
Lüftestraße	Nr. 56	4
Lüftestraße	Nr. 57	3
Lüftestraße	Nr. 58	4
Lüftestraße	Nr. 59	3
Lüftestraße	Nr. 60	4
Lüftestraße	Nr. 61	3
Lüftestraße	Nr. 62	4
Lüftestraße	Nr. 63	3
Lüftestraße	Nr. 64 und 64/1	4
Lüftestraße	Nr. 65	3
Lüftestraße	Nr. 66	4
Lüftestraße	Nr. 67	3
Lüftestraße	Nr. 68	4
Lüftestraße	Nr. 69	3
Lüftestraße	Nr. 70	4
Lüftestraße	Nr. 71	3
Lüftestraße	Nr. 72	4
Lüftestraße	Nr. 73 bis 77	3
Lüftestraße	Nr. 78	4
Lüftestraße	Nr. 79	3
Lüftestraße	Nr. 80 bis 82/1	4
Lüftestraße	Nr. 83	3
Lüftestraße	Nr. 84	4
Lüftestraße	Nr. 85	3
Lüftestraße	Nr. 86 bis 86/1	4
Lüftestraße	Nr. 87	3
Lüftestraße	Nr. 88 und 88/1	4
Lüftestraße	Nr. 89	3
Lüftestraße	Nr. 90	4
Lüftestraße	Nr. 91 bis 97	3
Luisenstraße	alle Nr.	3
Lutherstraße	alle Nr.	3
M		
Mahdachstraße	alle Nr.	2
Mähderstraße	alle Nr.	3
Mähdlesäcker	alle Nr.	3
Mähringer Straße	alle Nr.	2
Mainastraße	alle Nr.	3
Mainstraße	alle Nr.	2
Malteserstraße	alle Nr.	3
Marchtalerhofstraße	alle Nr.	3
Maria-Rupp-Weg	alle Nr.	3
Marie-Kurz-Hof	alle Nr.	5
Marienbader Straße	alle Nr.	3
Marienstraße	alle Nr.	3
Märkleweg	alle Nr.	3
Marktplatz	Nr. 1 und 2	3
Marktplatz	Nr. 6	3
Markusstraße	alle Nr.	3
Martin-Knapp-Straße	alle Nr.	3
Matheus-Wagner-Straße	Nr. 2 bis 61	1
Matthias-Claudius-Straße	alle Nr.	3
Mauerstraße	Nr. 6 bis 10	3
Mauerstraße	Nr. 17	3
Mauerstraße	Nr. 21	3
Mauerstraße	Nr. 27 bis 59	3
Max-Eyth-Straße	alle Nr.	3
Maximilianstraße	alle Nr.	4
Maybachstraße	alle Nr.	3
Meisenweg	alle Nr.	4

Straße	Hausnummern	Zone
Melanchthonstraße	alle Nr.	3
Memelstraße	alle Nr.	3
Memmingerstraße	alle Nr.	4
Menzelstraße	alle Nr.	3
Mettmannsgasse	Nr. 1 und 2	3
Mettnaustraße	alle Nr.	3
Metzgerstraße	Nr. 1 bis 12	3
Metzgerstraße	Nr. 14	3
Metzgerstraße	Nr. 16 bis 84	3
Metzinger Straße	alle Nr.	2
Metzstraße	alle Nr.	3
Mittelstädter Straße	Nr. 1 bis 45	2
Mittnachtstraße	Nr. 13 bis 21/3	3
Mittnachtstraße	Nr. 23 bis 25	3
Mittnachtstraße	Nr. 60 bis 84	3
Mittnachtstraße	Nr. 86 bis 176	3
Mittnachtstraße	Nr. 208	3
Mittnachtstraße	Nr. 210	3
Mittnachtstraße	Nr. 212 bis 272	3
Moltkestraße	Nr. 24 bis 28	4
Moltkestraße	Nr. 30 bis 34	4
Moltkestraße	Nr. 53 bis 101	4
Mönchstraße	Nr. 3 und 5	2
Mönchstraße	Nr. 7 bis 25	2
Moosburger Straße	alle Nr.	3
Mörikestraße	alle Nr.	4
Moselstraße	alle Nr.	2
Moserstraße	alle Nr.	3
Mössingerstraße	Nr. 1 bis 21	5
Mössingerstraße	Nr. 23 bis 51	3
Mössingerstraße	Nr. 53	5
Möwenweg	alle Nr.	3
Mozartstraße	Nr. 2 bis 6	3
Mozartstraße	Nr. 11 bis 83	4
Mühlstraße	alle Nr.	3
Mühlwiesenstraße	Nr. 5 bis 41	1
Mühlwinglestraße	alle Nr.	3
Murrstraße	alle Nr.	2
Museumstraße	alle Nr.	3
Mußmehlstraße	alle Nr.	3
N		
Nachtigallenweg	alle Nr.	3
Nägelesäcker	alle Nr.	2
Nägelestraße	alle Nr.	2
Nahestraße	alle Nr.	2
Nansenweg	alle Nr.	3
Narzissenweg	alle Nr.	1
Neckarstraße	alle Nr.	2
Neckartenzlinger Straße	Nr. 1 bis 96	2
Negelerstraße	alle Nr.	4
Nelkenstraße	alle Nr.	4
Nerzweg	alle Nr.	3
Neue Straße	alle Nr.	2
Neuffenweg	alle Nr.	3
Nibelungenstraße	alle Nr.	3
Nikolaiplatz	alle Nr.	3
Nikolausstraße	alle Nr.	2
Nonnenwasenstraße	alle Nr.	2
Nördlinger Straße	alle Nr.	3
Novalisweg	alle Nr.	5
Nürnberger Straße	Nr. 12 bis 194	3
Nürnberger Straße	Nr. 258 bis 264	3

Straße	Hausnummern	Zone
Nürtingerhofstraße	alle Nr.	3
O		
Oberamteistraße	Nr. 9	3
Oberamteistraße	Nr. 11	3
Oberamteistraße	Nr. 13	3
Oberamteistraße	Nr. 15	3
Oberamteistraße	Nr. 17 bis 32	3
Obere Gärten	alle Nr.	3
Obere Gerberstraße	alle Nr.	3
Obere Steigstraße	alle Nr.	2
Obere Straße	alle Nr.	3
Obere Weibermarktstraße	alle Nr.	3
Obere Weide	alle Nr.	2
Oberer Haldenweg	alle Nr.	2
Oberer Stichweg	alle Nr.	5
Oberes Bollwerk	alle Nr.	3
Oberlinstraße	alle Nr.	3
Obstgartenweg	alle Nr.	3
Odenwaldstraße	alle Nr.	1
Oferdinger Straße	Nr. 1 bis 23	3
Ohmenhäuser Straße	alle Nr.	3
Öläckerweg	alle Nr.	2
Olgastraße	Nr. 7	3
Olgastraße	Nr. 9	3
Olgastraße	Nr. 15	3
Olgastraße	Nr. 25	3
Olgastraße	Nr. 33	3
Olgastraße	Nr. 35	3
Olgastraße	Nr. 37 bis 55	3
Orchideenweg	alle Nr.	4
Öschbergweg	alle Nr.	3
Öschinger Straße	Nr. 2 bis 22	1
Öschinger Straße	Nr. 24	1
Öschinger Straße	Nr. 27 bis 30	1
Öschinger Straße	Nr. 38	1
Osianderstraße	Nr. 5 bis 16	3
Oskar-Kalbfell-Platz	Nr. 1 bis 16	3
Othelloweg	alle Nr.	3
Ottilienstraße	alle Nr.	3
Ottmar-Nädele-Straße	alle Nr.	1
Otto-Fischer-Weg	alle Nr.	3
Otto-Hahn-Straße	alle Nr.	2
Otto-Johannsen-Straße	alle Nr.	3
P		
Palmenweg	alle Nr.	2
Panoramastraße	Nr. 3	3
Panoramastraße	Nr. 5 bis 141	4
Pappelweg	alle Nr.	2
Paracelsusstraße	alle Nr.	3
Parlerstraße	alle Nr.	3
Parsifalstraße	alle Nr.	3
Paul-Hindemith-Straße	alle Nr.	4
Paul-Lörcher-Straße	Nr. 1 bis 7	2
Paul-Lörcher-Straße	Nr. 20 bis 34	2
Paul-Pfizer-Straße	Nr. 4 bis 70	4
Paul-Pfizer-Straße	Nr. 72 bis 87	4
Paulinenstraße	alle Nr.	3
Paulusstraße	Nr. 4	3
Paulusstraße	Nr. 7 bis 13	4
Payerstraße	alle Nr.	4
Pestalozzistraße	Nr. 3 bis 39	3
Pestalozzistraße	Nr. 66	3

Straße	Hausnummern	Zone
Pestalozzistraße	Nr. 68 bis 74	3
Pestalozzistraße	Nr. 76 und 78	3
Pestalozzistraße	Nr. 80 bis 162	3
Pestalozzistraße	Nr. 170 bis 184	3
Peter-Cornelius-Straße	alle Nr.	4
Peter-Rosegger-Straße	Nr. 2	3
Peter-Rosegger-Straße	Nr. 4	3
Peter-Rosegger-Straße	Nr. 5	4
Peter-Rosegger-Straße	Nr. 6 und 8	3
Peter-Rosegger-Straße	Nr. 11	4
Peter-Rosegger-Straße	Nr. 12 bis 12/3	3
Peter-Rosegger-Straße	Nr. 13	4
Peter-Rosegger-Straße	Nr. 14 bis 14/3	3
Peter-Rosegger-Straße	Nr. 15	4
Peter-Rosegger-Straße	Nr. 17	4
Peter-Rosegger-Straße	Nr. 18 bis 86	3
Peter-Rosegger-Straße	Nr. 89	5
Peter-Rosegger-Straße	Nr. 90	3
Peter-Rosegger-Straße	Nr. 91	5
Peter-Rosegger-Straße	Nr. 92	3
Peter-Rosegger-Straße	Nr. 93	5
Peter-Rosegger-Straße	Nr. 94	3
Peter-Rosegger-Straße	Nr. 95	5
Peter-Rosegger-Straße	Nr. 97	5
Peter-Rosegger-Straße	Nr. 100	3
Peter-Rosegger-Straße	Nr. 101	5
Peter-Rosegger-Straße	Nr. 102	3
Peter-Rosegger-Straße	Nr. 103	5
Peter-Rosegger-Straße	Nr. 104	3
Peter-Rosegger-Straße	Nr. 106	3
Peter-Rosegger-Straße	Nr. 107	5
Peter-Rosegger-Straße	Nr. 108	3
Peter-Rosegger-Straße	Nr. 109 bis 122	5
Peter-Rosegger-Straße	Nr. 125	4
Peter-Rosegger-Straße	Nr. 127	4
Peter-Rosegger-Straße	Nr. 128	5
Peter-Rosegger-Straße	Nr. 131 bis 141	4
Peter-Rosegger-Straße	Nr. 143 bis 160	5
Peter-Rosegger-Straße	Nr. 161	4
Peter-Rosegger-Straße	Nr. 163	4
Peter-Rosegger-Straße	Nr. 164	5
Peter-Rosegger-Straße	Nr. 169	4
Peter-Rosegger-Straße	Nr. 175	4
Peter-Rosegger-Straße	Nr. 176	5
Peter-Rosegger-Straße	Nr. 177 bis 177/1	4
Peter-Rosegger-Straße	Nr. 178	5
Peter-Rosegger-Straße	Nr. 179 bis 181/1	4
Peter-Rosegger-Straße	Nr. 182	5
Peter-Rosegger-Straße	Nr. 183	4
Peter-Rosegger-Straße	Nr. 185 bis 185/1	4
Peter-Rosegger-Straße	Nr. 186	5
Peter-Rosegger-Straße	Nr. 187	4
Peter-Rosegger-Straße	Nr. 188	5
Peter-Rosegger-Straße	Nr. 189 bis 214	4
Pfäfflinshofstraße	alle Nr.	3
Pfälzer Straße	alle Nr.	3
Pfalzgrafenweg	alle Nr.	4
Pfarrbrunnenweg	alle Nr.	2
Pfarrer-Bunz-Straße	alle Nr.	2
Pfenningstraße	Nr. 2 bis 5	3
Pfenningstraße	Nr. 6	4
Pfenningstraße	Nr. 7	3

Straße	Hausnummern	Zone
Pfullinger Steige	alle Nr.	1
Pinienweg	alle Nr.	2
Planie	Nr. 1 bis 20/2	3
Planie	Nr. 22 bis 22/2	3
Planie	Nr. 24	3
Planie	Nr. 31	3
Planie	Nr. 35	3
Platanenweg	alle Nr.	2
Plattachstraße	alle Nr.	1
Pliezhäuser Straße	alle Nr.	2
Poststraße	alle Nr.	3
Q		
Quellenstraße	alle Nr.	3
R		
Raabestraße	alle Nr.	4
Raidwanger Weg	alle Nr.	2
Rainhauweg	alle Nr.	2
Rainlenstraße	Nr. 2 bis 40	3
Rainlenstraße	Nr. 46 bis 48	3
Rainwiesenstraße	alle Nr.	2
Raitweg	alle Nr.	1
Rammertweg	alle Nr.	3
Rangenbergstraße	alle Nr.	3
Rappenhaldestraße	alle Nr.	3
Ravensburger Straße	alle Nr.	3
Rebengartenstraße	alle Nr.	3
Rebentalstraße	Nr. 9 bis 13	3
Rebhuhnweg	alle Nr.	3
Regensburger Straße	alle Nr.	3
Reichenaustraße	alle Nr.	3
Reichenbachstraße	Nr. 2 bis 65	3
Reichenberger Straße	alle Nr.	3
Reichenecker Straße	alle Nr.	3
Reiherweg	alle Nr.	3
Reisweg	Nr. 1 bis 22	3
Reisweg	Nr. 26	3
Reisweg	Nr. 28	3
Reisweg	Nr. 30 bis 47	3
Reithausweg	alle Nr.	3
Rembrandtstraße	alle Nr.	3
Remsstraße	alle Nr.	2
Reuteweg	alle Nr.	2
Reutlinger Straße	alle Nr.	3
Rheingoldstraße	alle Nr.	3
Rheinstraße	alle Nr.	2
Rhönstraße	alle Nr.	1
Ricarda-Huch-Straße	alle Nr.	3
Richard-Dehmel-Straße	alle Nr.	4
Richard-Strauß-Weg	alle Nr.	4
Richard-Wagner-Straße	alle Nr.	4
Riedericher Straße	Nr. 1 bis 22	2
Riedgraben	Nr. 13 bis 20	2
Riedgraben	Nr. 22 bis 48	2
Riedlinger Straße	alle Nr.	3
Riedstraße	alle Nr.	3
Riemenschneiderstraße	alle Nr.	3
Rigolettoweg	alle Nr.	3
Rilkestraße	alle Nr.	5
Ringelbachstraße	Nr. 9 bis 94	4
Ringelbachstraße	Nr. 97 bis 109	4
Ringelbachstraße	Nr. 143 bis 253	3
Roanner Straße	Nr. 70	3

Straße	Hausnummern	Zone
Robert-Bosch-Straße	alle Nr.	3
Robert-Heck-Straße	alle Nr.	3
Robert-Koch-Straße	alle Nr.	4
Robert-Koch-Weg	alle Nr.	4
Robert-Mayer-Straße	alle Nr.	3
Robert-Scott-Straße	alle Nr.	2
Rokenstraße	alle Nr.	3
Römersteinstraße	alle Nr.	3
Römerstraße	alle Nr.	2
Rommelsbacher Straße	Nr. 1	3
Rommelsbacher Straße	Nr. 5	3
Rommelsbacher Straße	Nr. 17 bis 32	3
Rommelsbacher Straße	Nr. 140	3
Röntgenstraße	alle Nr.	3
Rosenstraße	alle Nr.	3
Rosmarinstraße	alle Nr.	1
Rosnetstraße	alle Nr.	3
Roßbachweg	alle Nr.	1
Roßbergstraße	Nr. 2 bis 66	1
Roßnagelweg	alle Nr.	4
Rostellweg	alle Nr.	1
Rotdornweg	Nr. 3	2
Rotdornweg	Nr. 10 bis 16	2
Rote-Äcker-Straße	alle Nr.	2
Rothenburger Straße	alle Nr.	3
Rottweiler Straße	alle Nr.	3
Rubensstraße	alle Nr.	3
Rückertstraße	alle Nr.	4
Ruderschlachtweg	alle Nr.	3
Rügenstraße	alle Nr.	3
Ruländerweg	alle Nr.	2
Ruwerstraße	alle Nr.	2
S		
Saarstraße	alle Nr.	2
Sachsenstraße	alle Nr.	3
Salmstraße	alle Nr.	2
Samenhandelstraße	alle Nr.	1
Samuel-Hoenes-Straße	alle Nr.	1
Sanddornweg	alle Nr.	2
Sankt-Leonhard-Straße	alle Nr.	3
Sankt-Peter-Straße	Nr. 15	3
Sankt-Wolfgang-Straße	alle Nr.	3
Schäffleweg	alle Nr.	3
Schafstallstraße	alle Nr.	3
Schanzstraße	Nr. 3/1 bis 12	3
Schanzstraße	Nr. 16	5
Schanzstraße	Nr. 23	3
Schanzstraße	Nr. 24	5
Schanzstraße	Nr. 25	3
Schanzstraße	Nr. 28 bis 94	5
Schauinsland	Nr. 1 bis 9	3
Scheffelstraße	alle Nr.	3
Schellingstraße	alle Nr.	5
Schelmenreuteweg	Nr. 1 bis 31	3
Schenkendorfstraße	alle Nr.	3
Schenkstraße	alle Nr.	3
Schickhardtstraße	Nr. 2 bis 5/1	3
Schickhardtstraße	Nr. 6	5
Schickhardtstraße	Nr. 7	3
Schickhardtstraße	Nr. 8 bis 59	5
Schickhardtstraße	Nr. 61 bis 110/1	3
Schickhardtstraße	Nr. 111 bis 118	5

Straße	Hausnummern	Zone
Schieferöschleweg	alle Nr.	3
Schillerstraße	alle Nr.	3
Schinkelstraße	Nr. 2	3
Schinkelstraße	Nr. 6 bis 18	3
Schinkelstraße	Nr. 290 bis 58	3
Schleestraße	Nr. 2 bis 26/2	3
Schlegelstraße	alle Nr.	4
Schlehenweg	alle Nr.	2
Schmale Straße	alle Nr.	3
Schölderlenweg	alle Nr.	2
Schönbergweg	alle Nr.	3
Schönblickstraße	alle Nr.	1
Schönbuchstraße	alle Nr.	3
Schopenhauerstraße	alle Nr.	5
Schreinerstraße	alle Nr.	3
Schubartstraße	alle Nr.	4
Schulstraße	Nr. 1 bis 4	3
Schulstraße	Nr. 9 bis 32	3
Schulstraße	Nr. 36	3
Schulstraße	Nr. 38	3
Schumannstraße	alle Nr.	4
Schussenrieder Straße	alle Nr.	2
Schützenweg	alle Nr.	3
Schwabenstraße	alle Nr.	3
Schwalbenweg	alle Nr.	3
Schwanenweg	alle Nr.	3
Schwarzwaldstraße	alle Nr.	1
Schweidnitzer Straße	alle Nr.	3
Schwellerhaldestraße	Nr. 2 bis 7	3
Schwellerhaldestraße	Nr. 6 bis 42	5
Schwindstraße	Nr. 1 bis 3	3
Schwindstraße	Nr. 5 bis 8	3
Sebastian-Kneipp-Straße	Nr. 2 und 4	4
Sebastian-Kneipp-Straße	Nr. 5 bis 86	3
Sebastian-Renz-Straße	alle Nr.	1
Sedanstraße	alle Nr.	3
Seestraße	Nr. 5	3
Seestraße	Nr. 11 bis 38	3
Seewaldstraße	alle Nr.	1
Seidelbaststraße	alle Nr.	1
Seidenstraße	alle Nr.	3
Seitenstraße	alle Nr.	1
Selma-Lagerlöf-Straße	alle Nr.	3
Sickenhäuser Straße	Nr. 27 bis 29	5
Sickenhäuser Straße	Nr. 30	3
Sickenhäuser Straße	Nr. 31	5
Sickenhäuser Straße	Nr. 32	3
Sickenhäuser Straße	Nr. 33	5
Sickenhäuser Straße	Nr. 38 bis 140	3
Siegfriedstraße	alle Nr.	3
Silberburgstraße	Nr. 6 bis 110/4	3
Silberdistelweg	alle Nr.	1
Silcherstraße	alle Nr.	4
Silvanerstraße	Nr. 4 bis 21	2
Söderblomstraße	alle Nr.	3
Sommerberg	alle Nr.	3
Sommerhaldestraße	alle Nr.	4
Sondelfinger Straße	Nr. 31 bis 109	3
Sonnenstraße	Nr. 2 bis 51	3
Sonnenstraße	Nr. 61	3
Sonnenstraße	Nr. 71 bis 92	3
Sophie-Scholl-Straße	alle Nr.	5

Straße	Hausnummern	Zone
Sophienweg	alle Nr.	3
Spechtshartstraße	alle Nr.	3
Spechtweg	alle Nr.	3
Spendhausstraße	Nr. 3 und 5	3
Sperberweg	alle Nr.	3
Sperlingweg	alle Nr.	3
Spessartstraße	alle Nr.	1
Spitalstraße	alle Nr.	3
Spitzäckerweg	alle Nr.	3
Spitzwegstraße	alle Nr.	3
Spreuerhofstraße	alle Nr.	3
Stadtbachstraße	alle Nr.	3
Stadtbotenstraße	alle Nr.	3
Stadtmauerstraße	Nr. 5	3
Stadtstraße	alle Nr.	2
Stäffelesgässle	alle Nr.	4
Stämmesäckerstraße	alle Nr.	4
Starenweg	alle Nr.	3
Stauffenbergstraße	alle Nr.	3
Steinachstraße	Nr. 1 bis 48	3
Steinachstraße	Nr. 52 bis 86	3
Steinäckerweg	alle Nr.	5
Steinenbergstraße	Nr. 1	3
Steinenbergstraße	Nr. 2	4
Steinenbergstraße	Nr. 3	3
Steinenbergstraße	Nr. 4	4
Steinenbergstraße	Nr. 6	4
Steinenbergstraße	Nr. 7 und 7/1	3
Steinenbergstraße	Nr. 8	4
Steinenbergstraße	Nr. 9	3
Steinenbergstraße	Nr. 10	4
Steinenbergstraße	Nr. 11	3
Steinenbergstraße	Nr. 12	4
Steinenbergstraße	Nr. 14	4
Steinenbergstraße	Nr. 20	4
Steinenbergstraße	Nr. 22	4
Steinenbergstraße	Nr. 26	4
Steinenbergstraße	Nr. 30	4
Steinenbergstraße	Nr. 34	4
Steinenbergstraße	Nr. 38 bis 46	4
Steinenbergstraße	Nr. 48	4
Steinenbergstraße	Nr. 50	4
Steinenbergstraße	Nr. 54 bis 111	4
Steinhäuser Straße	alle Nr.	3
Steinhelle	Nr. 1 bis 8	2
Steinlachstraße	alle Nr.	2
Steinstraße	alle Nr.	3
Stelläckerstraße	alle Nr.	2
Stellagasse	alle Nr.	3
Stephanusweg	alle Nr.	3
Sternbergweg	alle Nr.	3
Stettertgasse	Nr. 4 bis 49	3
Stettiner Straße	alle Nr.	3
Steubenstraße	alle Nr.	4
Stockäckerstraße	alle Nr.	2
Stöffelburgstraße	alle Nr.	1
Stöfflerplatz	alle Nr.	1
Stolzestraße	alle Nr.	3
Storkenweg	alle Nr.	4
Storlachstraße	Nr. 41 bis 206	3
Stresemannstraße	Nr. 26 bis 42	3
Strohgäustraße	alle Nr.	3

Straße	Hausnummern	Zone
Stuttgarter Straße	Nr. 4 und 28	3
Sudetendeutsche Straße	alle Nr.	3
Süße Äcker	alle Nr.	2
Syltstraße	alle Nr.	3
T		
Taläckerstraße	alle Nr.	2
Talstraße	Nr. 3 bis 62	3
Talstraße	Nr. 66 bis 72	3
Talwiesenweg	alle Nr.	3
Tannenberger Straße	Nr. 6 bis 37/2	3
Tannenberger Straße	Nr. 42	3
Tannenberger Straße	Nr. 44	3
Tannenberger Straße	Nr. 48 bis 54	3
Tannenberger Straße	Nr. 56	3
Tannenberger Straße	Nr. 58 bis 66	3
Tannenstraße	alle Nr.	3
Tannhäuserstraße	alle Nr.	3
Tannheimer Straße	Nr. 2 bis 8	3
Taubbronnenweg	Nr. 1	1
Taubbronnenweg	Nr. 3	1
Taubbronnenweg	Nr. 5	1
Taubenweg	alle Nr.	3
Taunusstraße	alle Nr.	1
Teckstraße	alle Nr.	3
Tegernseestraße	alle Nr.	3
Teichelweg	alle Nr.	1
Teinacher Straße	alle Nr.	2
Tellstraße	alle Nr.	3
Theodor-Fischer-Straße	alle Nr.	3
Theodor-Fontane-Straße	alle Nr.	5
Theodor-Heuss-Straße	Nr. 5	3
Theodor-Heuss-Straße	Nr. 7	3
Theodor-Heuss-Straße	Nr. 9	3
Theodor-Heuss-Straße	Nr. 15 bis 29	3
Theodor-Körner-Weg	alle Nr.	3
Thomas-Koschat-Straße	alle Nr.	4
Thomas-Mann-Straße	alle Nr.	5
Thomasstraße	alle Nr.	3
Thüringer Straße	alle Nr.	3
Tiefelandstraße	alle Nr.	3
Tiergartenstraße	alle Nr.	3
Tilsiter Straße	alle Nr.	3
Tischardter Weg	alle Nr.	2
Torstraße	alle Nr.	1
Toscastraße	alle Nr.	3
Traminerweg	alle Nr.	2
Traubengasse	alle Nr.	2
Tristanstraße	alle Nr.	3
Tübinger Straße	Nr. 2 bis 103	3
Tuchbleiche	alle Nr.	3
Tulpenstraße	alle Nr.	4
Turmstraße	alle Nr.	2
U		
Über den Halden	alle Nr.	2
Überlinger Straße	alle Nr.	3
Überm Neckar	alle Nr.	2
Uhlandstraße	alle Nr.	3
Ulmenweg	alle Nr.	2
Ulmer Straße	alle Nr.	3
Ulrichstraße	Nr. 1 bis 37	3
Ulrichstraße	Nr. 39 bis 66	3
Ungerhalde	alle Nr.	2

Straße	Hausnummern	Zone
Unhaldestraße	alle Nr.	3
Unter den Linden	alle Nr.	3
Untere Gärten	alle Nr.	3
Untere Gerberstraße	alle Nr.	3
Untere Steigstraße	alle Nr.	2
Untere Weibermarktstraße	alle Nr.	3
Unterer Haldenweg	alle Nr.	2
Unterer Mühlweg	alle Nr.	3
Unterer Stichweg	Nr. 3	3
Unterer Stichweg	Nr. 4 bis 16	5
Unterm Georgenberg	alle Nr.	5
Uracher Straße	alle Nr.	2
Urbanstraße	alle Nr.	3
V		
Veilchenweg	alle Nr.	4
Veit-Stoß-Straße	alle Nr.	3
Verdistraße	alle Nr.	3
Vier Länder	alle Nr.	3
Villastraße	Nr. 18 bis 45	3
Villastraße	Nr. 46	5
Villastraße	Nr. 47	3
Villastraße	Nr. 48	5
Villastraße	Nr. 49	3
Villastraße	Nr. 50	5
Villastraße	Nr. 51	3
Villastraße	Nr. 52 bis 87	5
Virchowstraße	alle Nr.	4
Vischerstraße	alle Nr.	3
Vochezenholzstraße	Nr. 4 bis 103	4
Vogelsangstraße	alle Nr.	3
Vogelsbergstraße	alle Nr.	1
Volker-Ammann-Weg	alle Nr.	1
W		
Wacholderweg	alle Nr.	2
Wachtelweg	alle Nr.	3
Wackersbrunnenstraße	alle Nr.	5
Wackersteinstraße	alle Nr.	3
Waiblingerstraße	alle Nr.	4
Waldstraße	alle Nr.	1
Wallensteinstraße	alle Nr.	5
Walter-Flex-Straße	alle Nr.	4
Walter-Gropius-Platz	alle Nr.	3
Walter-Gropius-Straße	alle Nr.	3
Walther-Rathenau-Straße	alle Nr.	4
Wannweiler Straße	Nr. 1 bis 68	3
Wartburgstraße	Nr. 4 bis 29	3
Wartburgstraße	Nr. 31 bis 37	3
Warthäuser Straße	alle Nr.	3
Wasengasse	alle Nr.	2
Wasenstraße	alle Nr.	2
Webergasse	alle Nr.	3
Wegenerstraße	alle Nr.	2
Weibermarkt	alle Nr.	3
Weidenstraße	alle Nr.	3
Weihergärtenweg	Nr. 1 bis 27	4
Weihergärtenweg	Nr. 29 bis 47	5
Weihergärtenweg	Nr. 48	4
Weihergärtenweg	Nr. 49 bis 55	5
Weihergärtenweg	Nr. 59	4
Weierstraße	alle Nr.	1
Weilweg	alle Nr.	3
Weinbergweg	Nr. 3 bis 29	4

Straße	Hausnummern	Zone
Weinbergweg	Nr. 33 bis 145	5
Weingärtnerstraße	alle Nr.	3
Weinstraße	alle Nr.	3
Weißdornweg	alle Nr.	2
Welfenweg	alle Nr.	5
Wengertstraße	alle Nr.	1
Werastraße	Nr. 1 bis 73	4
Werastraße	Nr. 74 bis 80	5
Werastraße	Nr. 110 bis 120	5
Werkmeisterstraße	alle Nr.	5
Werner-Heisenberg-Straße	alle Nr.	2
Weserstraße	alle Nr.	2
Wettäcker	alle Nr.	2
Wetzelstraße	Nr. 1 und 9	2
Wichernstraße	alle Nr.	3
Wielandstraße	alle Nr.	4
Wieslenstraße	alle Nr.	2
Wiesstraße	alle Nr.	3
Wiesweiler	alle Nr.	3
Wildbader Straße	alle Nr.	2
Wilhelm-Busch-Weg	alle Nr.	5
Wilhelm-Grimm-Weg	alle Nr.	4
Wilhelm-Hertz-Straße	Nr. 2 bis 22	4
Wilhelm-Kuhn-Straße	alle Nr.	3
Wilhelm-Laage-Weg	alle Nr.	5
Wilhelmstraße	Nr. 1	3
Wilhelmstraße	Nr. 7	3
Wilhelmstraße	Nr. 9	3
Wilhelmstraße	Nr. 11 bis 67	3
Wilhelmstraße	Nr. 69 bis 135	3
Willy-Brandt-Platz	Nr. 2 bis 20	3
Willy-Brandt-Platz	Nr. 22	3
Willy-Brandt-Platz	Nr. 24	3
Willy-Brandt-Platz	Nr. 36	3
Willy-Brandt-Platz	Nr. 28	3
Wimpfener Weg	alle Nr.	3
Winzerstraße	alle Nr.	2
Wittumhalde	alle Nr.	2
Wittumstraße	Nr. 3 bis 31/1	3
Wöhrwoldweg	alle Nr.	4
Wolframstraße	alle Nr.	3
Wolfshecke	alle Nr.	2
Wormser Straße	alle Nr.	3
Wörnsbergweg	alle Nr.	3
Wörthstraße	Nr. 3 bis 51	3
Wörthstraße	Nr. 54 bis 76/1	3
Wörthstraße	Nr. 78	4
Wörthstraße	Nr. 80 bis 134	3
Wörthstraße	Nr. 134/1	4
Wörthstraße	Nr. 136 bis 176	3
Württembergischer Straße	Nr. 2 bis 98	3
Württembergischer Straße	Nr. 11 bis 32	3
Wurzacher Straße	alle Nr.	2
Z		
Zaisentalstraße	Nr. 4 bis 62	3
Zaisentalstraße	Nr. 63 bis 104	5
Zaisentalstraße	Nr. 64	3
Zaisentalstraße	Nr. 65 bis 104	5
Zehnthof	alle Nr.	1
Zeil	alle Nr.	2
Zeilstraße	alle Nr.	3
Zeller Straße	alle Nr.	3

Straße	Hausnummern	Zone
Zeppelinstraße	alle Nr.	3
Zeughausstraße	alle Nr.	3
Ziegelhüttestraße	alle Nr.	1
Zollstockweg	alle Nr.	3
Zum Hesenbühl	Nr. 3	3
Zum Hesenbühl	Nr. 7 bis 16	3
Zum Hölzle	alle Nr.	2
Zum Kreuzle	alle Nr.	1
Zum Schelmenwasen	alle Nr.	3
Zum Wäldle	Nr. 1 bis 40	2
Zum Wäldle	Nr. 42 bis 64	2
Zwiefalterhofstraße	alle Nr.	3

Information und Beratung

Beratung für ihre Mitglieder bieten:

Haus & Grund Reutlingen und Region e.V.



Föhrstraße 1
72760 Reutlingen

Telefon: 07121 69069-200
Telefax: 07121 69069-220
E-Mail: info@hausundgrund-reutlingen.de
Internet: www.hausundgrund-reutlingen.de

Deutscher Mieterbund Reutlingen-Tübingen e.V.



Untere Gerberstraße 6
72764 Reutlingen

Telefon: 07121 44611
E-Mail: info@mieterbund-rt-tue.de
Internet: www.mieterbund-rt-tue.de

Kontaktadresse bei der Stadtverwaltung:

Stadt Reutlingen

Stadtkämmerei
Abteilung Staatszuschüsse
Federnseestraße 17 + 19
72764 Reutlingen

Telefon: 07121 303-2459 und -2455
Telefax: 07121 303-5768
E-Mail: mietspiegel@reutlingen.de

Die Stadtverwaltung Reutlingen kann nur allgemeine Auskünfte und Hinweise zum Mietspiegel geben. Eine für den Einzelfall erforderliche Rechtsberatung kann nicht übernommen werden.

Die Mietspiegelbroschüre ist bei der Rathaus-Information, bei den Bezirksämtern und der Stadtbibliothek Reutlingen kostenlos erhältlich.

Den kostenlosen Online-Rechner finden Sie unter www.mietspiegel-reutlingen.de.

Die Methodik des Mietspiegels ist ausführlich in einer Mietspiegeldokumentation geschildert. Die Dokumentation ist nicht für die Anwendung des Mietspiegels erforderlich. Zielgruppe der Dokumentation sind in erste Linie Fachleute (Gerichte, Rechtsanwälte, Wohnungswirtschaft und wissenschaftliche Institutionen). Bei Bedarf kann die Mietspiegeldokumentation unter mietspiegel@reutlingen.de angefordert werden.

Das Urheberrecht liegt bei der Stadt Reutlingen. Alle Rechte vorbehalten. Es ist insbesondere nicht gestattet, ohne ausdrückliche Genehmigung der Herausgeberin, die Daten des Mietspiegels oder Teile daraus zu vervielfältigen und in elektronischen Systemen zu speichern und anzubieten.

Notizen

Impressum

Stadt Reutlingen
Marktplatz 22
72764 Reutlingen

Telefon: 07121 303-0
E-Mail: stadt@reutlingen.de

Aktualisierte Auflage:
August 2025

Bildnachweise

© Horst Haas
© PixelPower, ID: 221711531
www.stock.adobe.com

Urheberrecht

Copyright © 2025 Stadt Reutlingen.
Alle Rechte vorbehalten. Abdruck (auch
auszugsweise) nur mit ausdrücklicher
Genehmigung der Stadt Reutlingen.

